

A  
O  
V

ANNO VII

1964

MARZO

3

**L'ORAFI**

**VALENZANO**

# Gioielleria - Oreficeria

## Visitateci

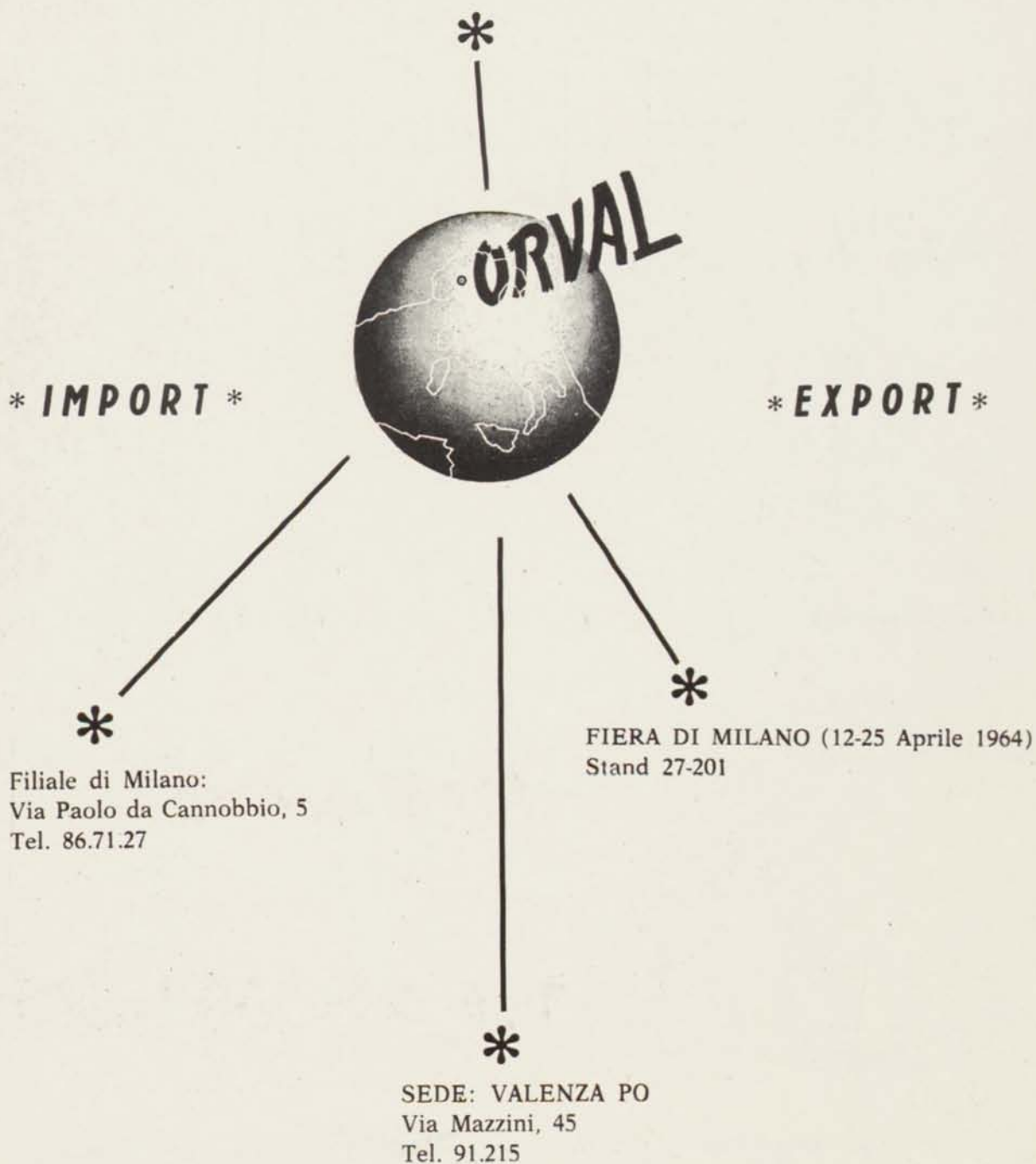

La

# Boniardi Umberto & Figli

S. D. F.

MACCHINE ED UTENSILI PER OREFICERIE

*È lieta di annunciare alla sua spettabile clientela  
che, anche quest'anno, parteciperà alla*

**FIERA CAMPIONARIA INTERNAZIONALE  
DI MILANO**

*presentando le ultime novità dell'industria orafa.*

**Padiglione 27 - 1° salone - Posteggi 27142 - 27143  
2° salone - Posteggio 2740**



**BONIARDI UMBERTO MILANO**

UFFICI E MAGAZZINI GENERALI: VIA A. MARIO 26 - Tel. 43.22.59 - 48.78.96  
NEGOZIO ED ESPOSIZIONE: VIA VALPETROSA 5 - Tel. 87.36.65 - 89.28.77

FILIALI:

**ROMA** Via della Mercede 12 A Tel. 67.58.40

**VALENZA PO** Via Tortona, 41 - Tel. 93.324



# BANCA POPOLARE DI NOVARA

AL 31 DICEMBRE 1963

CAPITALE L. 2.029.531.000 - RISERVE L. 15.079.889.983

280 FILIALI

81 ESATTORIE

UFFICI DI RAPPRESENTANZA A LONDRA  
E A FRANCOFORTE SUL MENO

---

DEPOSITI FIDUCIARI E CONTI CORRENTI IN CREDITO OLTRE 650 MILIARDI

---

BANCA AGENTE PER IL COMMERCIO DEI CAMBI  
TUTTE LE OPERAZIONI DI BANCA

FILIALE DI **VALENZA** - VIA LEGA LOMBARDA N. 5  
TEL. 92.754 - 92.755

## BATAZZI & C.

S. R. L. - Capitale Sociale L. 3.000.000

---

**VALENZA**

VICOLO DEL PERO N. 25 - TELEFONO 91.343

Laboratorio  
per la lavorazione  
dei metalli preziosi  
delle ceneri  
e dei residui  
auro - platino - argentiferi

FONDERIA  
LAMINAZIONI  
AFFINAZIONI  
CLORURI  
NITRATI  
PLACCATI



MARCA DI FABBRICA

23 AL

MARCHIO  
DI IDENTIFICAZIONE

TELEFONO N. 26-11  
TELEGRAMMI: IMA  
CASELLA POSTALE 27

ARGENTERIE ARTISTICHE  
POSATERIE

**I.M.A. - GUERCI & C.**

CASA FONDATA NEL 1920

VIA DONATELLO 1 - ALESSANDRIA - (SPALTO BORGOGLIO)

MOSTRA PERMANENTE DI MILANO

VIA PAOLO DA CANNOBIO 11 - TEL. 87.55.27

ARGENTERIE ARTISTICHE • CESELLI E SBALZI  
VASELLAME PER TAVOLA • SERVIZI CAFFÈ • CANDELABRI  
COFANETTI • CENTRI TAVOLA • JATTES • VASI • ANFORE  
CRISTALLERIE E PORCELLANE ESTERE • POSATERIE

**VISITATE LA NOSTRA ESPOSIZIONE PRESSO IL NOSTRO  
RECAPITO DI MILANO.**



IMPORT

EXPORT



*Taglieria e Commercio di Pietre e Perle per Gioielleria*

VALENZA-DO VIA DANTE 13

TEL. 93-179



# BANCO AMBROSIANO

SEDE SOCIALE E DIREZIONE CENTRALE IN MILANO  
CAPITALE INTERAMENTE VERSATO L. 3.000.000.000 - RISERVA ORDINARIA L. 3.500.000.000

ANNO DI FONDAZIONE 1896

BOLOGNA - GENOVA - MILANO - ROMA - TORINO - VENEZIA  
ABBATEGRASSO - ALESSANDRIA - BERGAMO - BESANA - CASIEGGIO - COMO - CONCOREZZO  
ERBA - FINO - MORNASCO - LECCO - LUINO - MARGHERA - MONZA - PAVIA - PIACENZA  
Seregno - SEVESO - VARESE - VIGEVANO

Ufficio Cambio a BROGEDA (Ponte Chiasso)

**FILIALE DI ALESSANDRIA - Piazza della Libertà, 12 - Telef.: 51.21.23**

BANCA AGENTE DELLA BANCA D'ITALIA PER IL COMMERCIO DEI CAMBI  
TUTTI I SERVIZI DI BANCA, BORSA E CAMBIO IN ITALIA E ALL'ESTERO

DITTA

## Pietro Bonafede

FABBRICA  
OREFICERIA  
E GIOIELLERIA

**EXPORT**

VALENZA PO

Via F. Cavallotti N. 69

Telefono 91.257

Marchio: 726-AL

## LEGNAZZI

**FABBRICANTE  
GIOIELLERIE**

**IMPORT - EXPORT**

VALENZA PO

VIA T. GALIMBERTI, 31 - TELEFONO 91.783

Marchio 679 AL

## Fratelli Ducco

**OREFICERIA**  
**oggetti in perle**

VIA P. PAJETTA N. 9

TEL 92.109

**VALENZA PO**



# KERR

CONDESNONARIA ESCLUSIVA  
R.I.S.E.N. Co. Ltd.

DETROIT - USA

# KE90

## INVESTMENT

UNICO  
DISTRIBUTORE  
AUTORIZZATO:



**BONIARDI UMBERTO MILANO**

UFFICI E MAGAZZINI GENERALI: VIA A. MARIO 26 - Tel. 43.22.59 - 48.78.96  
NEGOZIO ED ESPOSIZIONE: VIA VALPETROSA 5 - Tel. 87.36.65 - 89.28.77

FILIALI:

**ROMA** Via della Mercede 12 A Tel. 67.58.40

**VALENZA PO** Via Tortona, 41 - Tel. 93.324



FABBRICHE DI OREFICERIA - GIOIELLERIA

# GAM

## VALENZA PO (Italia)

VIALE DANTE, 24  
TELEFONO 93.324  
TELEGRAFO GAM VALENZA PO

## MILANO

VIA F. BARACCHINI, 10 (P.ZA DIAZ)  
TELEFONO 806.148



## GUIDA INDISPENSABILE PER OGNI ESPORTATORE

EDIZIONE 1964

combinata con **Servizio gratuito informazioni commerciali**  
ricerca rappresentanti e clienti in ogni paese

Redatta in: ITALIANO - INGLESE - FRANCESE - TEDESCO - SPAGNOLO

- 10.000 RUBRICHE MERCEOLOGICHE
- OLTRE 400.000 DITTE ISCRITTE DI 12 PAESI EUROPEI
- DISTRIBUZIONE CONTROLLATA IN 143 PAESI DEL MONDO

PREZZO D'ISCRIZIONE DA L. 7.000 IN SU - PREZZO VOLUME L. 6.000 - NOLEGGIO L. 3.000

UN'ALTRA EDIZIONE DELLA NOTA CASA GERMANICA

## ABC VERLAG DARMSTADT

Per informazioni si prega rivolgersi alla

**SEDE ITALIANA** : MILANO - CORSO ITALIA- 1 - TELEFONO 80.40.18





363 AL

# F.LLI DORIA

*fabbricanti  
orafi  
gioiellieri*



C. C. I. A. 39153  
ALESSANDRIA

Viale Benvenuto Cellini, 36

Tel. 91.261

VALENZA PO



Marchio 1244 AL

*Tabacchetti - Della Bonzana - Ferrari*

## ALTA

# GIOIELLERIA

creazioni proprie

VIA MARTIRI DI LERO, 61/B

TEL. 93.237

VALENZA PO

Marchio 197 AL

## FRATELLI BALDI

FABBRICA

OREFICERIA - GIOIELLERIA

VIALE REPUBBLICA, 60  
TEL. 91.097

Valenza Po

## VARONA &

SPECIALITÀ  
SPILLE FANTASIA

VASTO  
ASSORTIMENTO

**EXPORT**

VALENZA PO

## BISTOLFI

FABBRICANTI OREFICERIA  
E GIOIELLERIA

LARGO COSTITUZIONE DELLA  
REPUBBLICA, 14 - TELEF. 91.179

Marchio 736 AL

## RICALDONE PIERINO E C.

OREFICERIA - GIOIELLERIA

*Fabbricazione propria*

Bracciali

e

montature

Viale Dante 10

Telefono 91.305

VALENZA PO

## MUSSIO &

AVVITATURA  
PERLE

FERMEZZE

ANELLI IN  
PERLA

## CEVA

PIAZZA STATUTO, 2

TEL. 93.327

VALENZA PO

## Soro & De Grandi

FABBRICANTI OREFICERIA - GIOIELLERIA

■■■■ MARCHIO 626 AL ■■■■

VALENZA PO

VIA MARIO NEBBIA 53 - TELEFONO N. 92.777

Marchio 274 AL

## Giovanni Vescovo & C.

S. A. S.

CREAZIONI ALTA FANTASIA

OREFICERIA - GIOIELLERIA

VIA F. CAVALLOTTI, 57 - TELEF. 91.286

VALENZA PO

Marchio 927 AL

## ZUCCHELLI GUIDO

*Anelli uomo e donna*

VIALE VICENZA, 14

TELEFONO 91.537

VALENZA PO

## Baracco & Amelotti

FABBRICA OREFICERIE IN GENERE

922 AL

VIA GIOVANNI VALERIANI, 8 - TEL. 93.208

VALENZA PO



**fraccari**

s.r.l.

per i metalli preziosi

VALENZA

per tradizione al servizio dell'arte orafa

leghe preziose · leghe saldanti  
per uso orafo · titolo garantito

Uffici - Via G. Melgara, 2 - Telefoni 93.114 - 93.115 - Stabilimento - Viale Repubblica, 39 - Telefono 93.116



Marchio 160 AL

*Lunati*

FABBRICANTI  
GIOIELLIERI  
IMPORT - EXPORT

*Valenza Po*

VIA TRENTO, 5 - TEL. 91.338 - 92.649

**CARLO  
BARBERIS**

39 AL

FABBRICA  
GIOIELLERIA  
OREFICERIA

EXPORT

*Modelli esclusivi*

VIALE B. CELLINI, 57

TELEFONO 91.611

VALENZA PO

*carlo tavella  
e figlio  
gioiellieri*

PRODUZIONE PROPRIA ESCLUSIVA

MARCHIO 112 AL /// C. C. I. Alessandria N. 60876

Export N. 1810/T

Via S. Salvatore, 63 :: Tel. 91.288

VALENZA Po (Italia)

AL 869 strada faiteria 14 - tel. 92'235

EXPORT

*Barzizza & Capra*  
*valenza*



# Rino Cantamessa

FABBRICA OREFICERIA - GIOIELLERIA

Creazione propria

Marchio 408 AL

Laboratorio: Via Giusto Calvi, 18 - Tel. 92.243

Abit - Tel. 91.336

VALENZA PO

## Maestro Tullio Tascherio

GIOIELLIERE

Collane e  
Bracciali

VIA ROBERTI 3  
VALENZA

92-259

758 AL



DITTA

# CERVI ENRICO & C.

S.A.S

OROLOGERIE

MONTRES

## LEVRETTE

WILHELM  
ESCLUSIVISTA ITALIA E COLONIE  
Concessionario con deposito

## LONGINES

VALENZA PO - VIA TRIESTE, 4A - TELEFONO 91.498

## Ricaldone Lorenzo

FERMEZZE - SPILLE - BRACCIALI

Marchio 803 AL

Viale Galimberti, 13 - Telef. 92.784

VALENZA PO



# *Vendorafa*

S.R.L. EXPORT



*Creazioni Gioielleria*

gatti & c.  
garavelli  
lombardi mario & f.lio

## 42<sup>a</sup>

## Fiera di Milano

STAND N. 27271

**CORSO GARIBALDI 102 - TEL. 91.812 - 93.300 - VALENZA PO**

# CASSA DI RISPARMIO DI ALESSANDRIA

FONDATA CON R. BREVETTO 21 AGOSTO 1838 A SCOPO DI BENEFICENZA

DIREZIONE GENERALE E SEDE CENTRALE - **ALESSANDRIA**

*Telefoni:* Presidenza - Direzione - Uffici

Esattoria e Ricevitoria: 24.01

(5 linee urbane con ricerca automatica della linea libera)

Ufficio Borsa - Titoli - linea diretta t. 65.565

**Agenzie di Città:**

**N. 1 SPINETTA MARENGO**

**N. 2 CORSO ACQUI, 44**

**N. 3 PIAZZA MENTANA, 7 a**

**N. 4 VIA DOSSENA, 13**

## F I L I A L I

Arquata Scrivia - Bergamasco - Borgo San Martino - Bosio - Camino - Capriata d'Orba - Carpeneto  
Cassine - Castelceriolo - Castellazzo Bormida - Castelnuovo Bormida - Cellamonte - Felizzano - Frugarolo  
Gabiano - Novi Ligure - Oviglio - Predosa - Quargnento - Quattordio - Rivalta Bormida - S. Giuliano  
San Salvatore Monferrato - Sezzadio - Solero - Valenza

TUTTE LE OPERAZIONI DI BANCA



PIETRE DI COLORE FINI, SINTETICHE E PERLE IN GENERE

VIA FELICE CAVALLOTTI, 15 - TEL. 91.431

VALENZA PO

Marchio 501 AL

## FRATELLI PAGANI

FABBRICANTI GIOIELLIERI

STRADA FONTANILE, 5 - TELEFONO 91.727

VALENZA PO

Marchio 559 AL

## De Gaetano Arcangelo

FABBRICA

OREFICERIA - GIOIELLERIA

VALENZA PO

CORSO GARIBALDI, 130

TELEF. 92.103

*Ceva* *Marco*  
*Carlo*  
*Renzo*

Marchio 328 AL

Via Sandro Camasio, 8 Tel. 91.027

VALENZA PO

E. CAMPODONICO

S. R. L.

PIETRE - PERLE COLTIVATE

MILANO

VIA ARMORARI, 8

(PASSAGGIO CENTRALE)

TEL. 875.771



APPARECCHI  
PER

- DORATURA  
E RODIATURA
- BRILLANTATURA  
GALVANICA  
DELL'ORO
- RECUPERO  
DAI BAGNI  
AURIFERI

GALVANO  
PHILICO



Bagno galvanico MICROM a sei vasche per bagni di Doratura e Rodiatura di Gioiellerie, Oreficerie e Bijouterie. E' dotato di tre vasche per bagni galvanici, una vasca di decappaggio e due vasche di risciacquo della capacità di 4 litri ciascuna.



Gli apparecchi PHILICO sono i migliori ed i più perfezionati e, pertanto, offrono le maggiori garanzie. Sono i veri impianti necessari per ottenere risultati perfetti e costanti nel campo della Gioielleria, Oreficeria e Bijouteria in genere. La Philippi & Co. KG. è stata la prima ad installare in Italia impianti di questo tipo presso le più importanti Aziende Orafe. E' tuttora la migliore: *imitata e mai eguagliata.*



Malgrado le numerose imitazioni i SALI SPECIALI «DBP<sup>a</sup>» per la brillantatura dell'oro sono costantemente adottati nelle fabbriche più importanti per l'alta ed ineguagliabile qualità di risultati da essi garantiti. Così pure i nostri sali per sgrassaggio e lavaggio che vengono preferiti per i loro risultati positivi.

#### ALTRI PRODOTTI PHILICO:

- \* Oro cianuro doppio al 68 % Au, e suoi derivati per bagni di doratura lucida. Preparati per la finitura delle gioiellerie nei seguenti colori: Rosé - Giallo chiaro - Giallo forte medaglia - Rosso - Verde.
- \* Prodotti per bagni galvanici di Argentatura, Nichelatura e Rodiatura.

PHILICO

PHILIPPI & Co. KG.  
PFORZHEIM (Germania)

RAPPRESENTANTE Rosmondo Spinelli  
UNICO PER L'ITALIA Via Faà di Bruno, 14 - Tel. 59.30.04

Milano

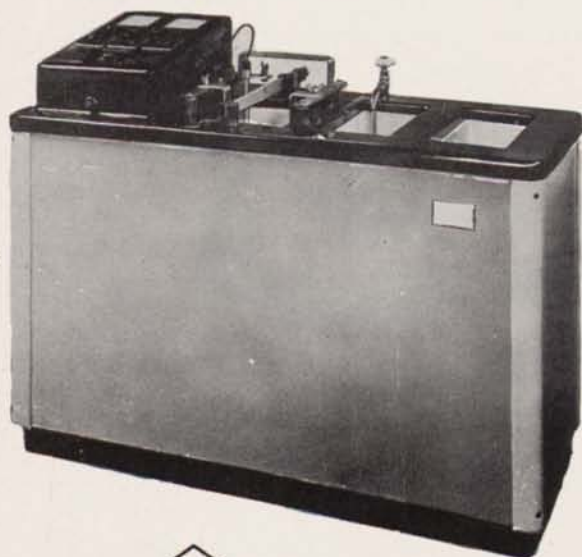

Impianto appositamente studiato per la brillantatura galvanica dell'oro. E' indispensabile per le fabbriche di oreficeria: consente la brillantatura tanto in superficie, quanto nelle cavità più profonde.

Apparecchio per il recupero totale dell'oro dai bagni di brillantatura scartati o comunque non più utilizzati. Questo sistema garantisce con sicurezza il recupero dell'oro con minima spesa e massima facilità.



# 3

MARZO  
1964  
ANNO VII

organo della  
associazione  
orafa  
valenzana

direttore responsabile  
giorgio andreone

direzione  
amministrazione  
pubblicità  
piazza don minzoni, 1  
valenza po  
(alessandria)  
tel. 91.851

abbonamenti annui:

italia l. 2000  
estero l. 4000  
da versarsi sul  
conto corrente postale  
n. 23/12.595

## L'ORAF VALENZANO

### ECHI E DOCUMENTI

La pietra filisofale non serve ai moderni alchimisti dell'oro . . . . . pag. 18

### NOTIZIARIO A.O.V.

In aprile a Londra la Mostra della Gioielleria italiana . . . . . » 20

Le ditte espositrici all'Italian Trade Center di Londra dal 2 al 10 aprile . . . . . » 21

L'incremento delle Aziende Orafe in Provincia di Alessandria tende ad un ritmo più regolare . . . . . » 22

Nuovo record 1963 nelle vendite mondiali dei diamanti . . . . . » 24

### TESTIMONIANZE DEL PASSATO

L'Oreficeria veneziana dalle origini al secolo scorso, di Achille Bosisio . . . . . » 25

### VETRINA

Un insolito piatto d'oro e d'argento . . . . . » 33

### ANAGRAFE

Aziende Orafe-argentiere in Provincia di Alessandria. Iscrizioni, Cancellazioni, Modifiche alla Camera di Commercio Industria Agricoltura . . . . . » 34

### COMMERCIO CON L'ESTERO

Richieste di merci e rappresentanze . . . . . » 38

I MODELLI DEL MESE . . . . . pagg. 35 - 37 - 39

PERIODICO MENSILE IMPRESSO DALLA SEZIONE STAMPA DELL'ASSOCIAZIONE ORAFA VALENZANA, VIA MAZZINI, 1, VALENZA REGISTRATO PRESSO IL TRIBUNALE DI ALESSANDRIA COL N. 134. SPEDIZIONE IN ABBONAMENTO POSTALE - GRUPPO III



echi e documenti

## **La pietra filosofale non serve ai moderni alchimisti dell'oro**



Un angolo del laboratorio chimico allo Stabilimento della Metalli Preziosi S.p.A.

**C**hiunque, per poca dimestichezza che abbia con l'arte dell'orafo e dell'argentiere, sa che lastra e lingotto d'argento, d'oro o di platino sono i primi anelli d'una lunga catena di operazioni fisiche ed economiche. Essa si arresta, ma non si conclude, intorno alle braccia od al collo di una bella signora, sul suo abito o fra i suoi capelli; oppure ne adorna la casa. Così pure, è noto a tutti che il destino degli ornamenti e dei gioielli in metallo prezioso è, da che mondo è mondo, quello di tornare ad essere nuova lastra, nuovo lingotto, e di ricominciare il ciclo sotto nuove, più moderne apparenze.

Ciò, naturalmente quando il loro pregio d'arte, di tradizione, od anche soltanto la sorte, non li sospingano nelle bacheche di un museo,

mute testimonianze del gusto d'un tempo, delle sue credenze, dei suoi usi, dei suoi costumi.

Il cominciare da una lastra, da un lingotto, da un semilavorato già pronti, che pare all'orafo d'oggi tanto naturale, non lo era, evidentemente nei secoli scorsi e dall'artista tornava utile sapere non soltanto di stile o di bellezza estetica, ma anche di raffinazioni, inquartazioni, recuperi, che certo ne impegnavano l'attività molto più di quanto non accada oggi.

Queste operazioni, pur essendo rimaste fondamentalmente le stesse di allora, devono essere condotte con maggior cura, applicando conoscenze e metodi nuovi, adottando attrezzature particolari e lavorando la materia preziosa in grandi quantità.

Solo così infatti si ottengono quei requisiti di perfezione tecnica e di convenienza economica che l'orafo moderno, evoluto e cosciente, esige dalle materie prime che impiega.

Lavorazioni di questo genere esigono ormai una somma di conoscenze specifiche, di attrezzature tecniche, di mezzi economici che, nella maggioranza dei casi rappresenterebbero un onere insostenibile anche per una azienda orafa di grandi dimensioni; non diciamo poi per una media azienda o, addirittura, per una artigiana.

Dalle accresciute esigenze, delle difficoltà di soddisfarle senza adeguata preparazione ed attrezzatura, trae ragione di vita l'azienda specializzata che, assolvendo una funzione divenuta ormai insostituibile si assume appunto l'onere di fornire questi perfezionati servizi ed altri ancora, e di renderli economicamente accessibili ai più con l'imponenza delle quantità lavorate.

Il lavoro dell'azienda specializzata precede e segue ormai quello dell'orafo, lo solleva da molte mansioni che una volta gli era indispensabile saper eseguire, oggi non più; gli consente insomma di dedicare maggior tempo ed attenzione alla sua attività fondamentale: quella creativa.

\*\*\*

Se proviamo ad immaginare le operazioni che si svolgono in un grande e moderno complesso di questo settore, come la Metalli Preziosi S.p.A., ci accorgeremo subito di quanto esse siano varie e numerose: dal saggio dei metalli e delle ceneri preziose, ai recuperi, alla raffinazione, alla produzione dei semilavorati di ogni tipo, come lastre, fili, saldature il cui titolo deve es-

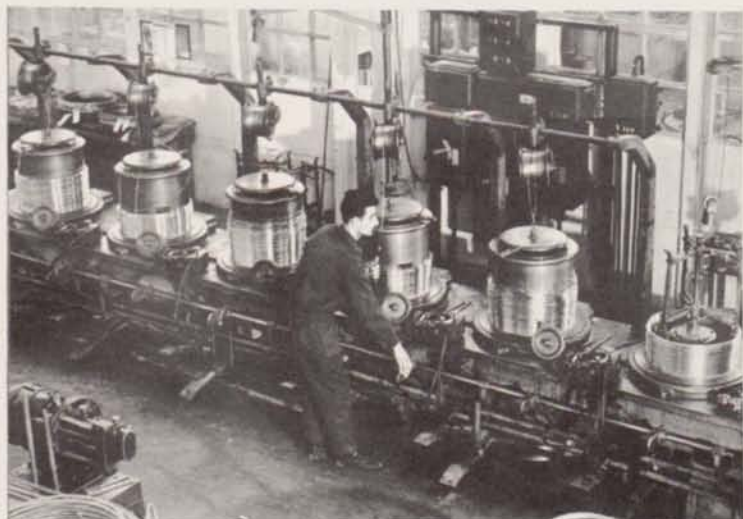





La colata dell'argento 800‰. Una numerosa serie di forni alimenta in continuazione il procedimento.

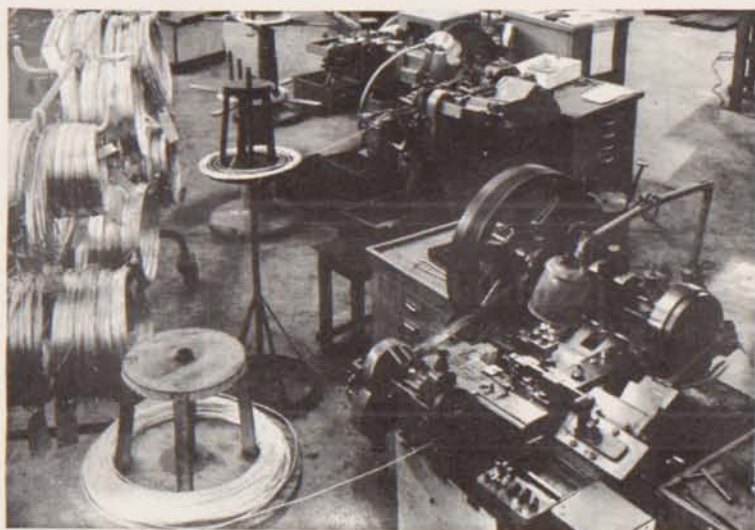

Una batteria di macchinari produce automaticamente alcuni tipi di semilavorato.

sere rigorosamente uniforme e controllato, le cui composizioni devono risultare omogenee e le cui temperature di fusione, certe e costanti.

Vi è poi la preparazione di tutta la gamma di sali per la galvanostegia: dorature, argentature, rodature; e tutto questo riferendosi solamente al settore riservato all'industria ed all'artigianato orafa-argentero. Ma in questa azienda, la maggiore del genere in Italia, non si lavora unicamente per gli orafi o gli argentieri. Altre industrie richiedono dai metalli preziosi l'ausilio indispensabile per risolvere particolari problemi, per facilitare determinate reazioni chimiche, per consentire i fenomeni fisici fondamentali nelle applicazioni di telefonia, elettronica, missilistica.

L'importanza dei metalli preziosi è andata in questi ultimi anni espandendosi, fuori del suo campo tradizionale.

E' di ieri, si può dire, la notizia che l'A 11, il misteriosissimo aereo costruito per il Governo degli Stati Uniti dalla Lockheed Aircraft Corporation e che nelle prove ha già superato la sbalorditiva velocità di 3.000 chilometri orari, ha gli enormi serbatoi ricoperti da lamine protettive d'oro.

Ma, anche al di fuori di queste appariscenti applicazioni, quanti esempi si possono fare!

Le saldature d'argento a bassa temperatura di fusione, prezioso ausilio ormai in molte lavorazioni meccaniche, diminuiscono tempo e difficoltà, ed in definitiva consentono economie ben superiori al loro maggior costo.

Il procedimento di « sinterizzazione » realizza oggi le unioni di diversi materiali con l'argento, impossibili altrimenti ad ottenersi

dalle leghe risultanti da normali fusioni; e questi materiali sinterizzati trovano poi valido impiego nei più disparati settori industriali.

Il nitrato d'argento, utilissimo in chimica, in medicina e oggi soprattutto in fotografia viene prodotto qui alla Metalli Preziosi S.p.A. nella stessa cinta che racchiude, sparsi su una superficie di circa alcune migliaia di metri quadrati i diversi reparti ai quali, ordinatamente, fanno capo le varie lavorazioni.

Dentro allo stesso perimetro, in una palazzina a tre piani il laboratorio fisico-chimico tiene sotto assiduo controllo i prodotti in corso di lavorazione, accerta che le resistenze, le durezza, le temperature e gli intervalli di fusione, i titoli effettivi corrispondano a quelli stabiliti. Un modernissimo spettrografo, ad esempio, è in grado di accertare in pochi minuti le eventuali impurezze dei metalli e di valutare piccolissimi scarti di titolo.

Non per nulla la Metalli Preziosi, S.p.A. unica nella nostra nazione, gode di un singolare privilegio concesso a ben poche aziende: l'appartenenza al Good Delivery Gold Bars; sul mercato di Londra, cioè quelle dove si svolgono le più importanti trattative di acquisto e vendita dei metalli preziosi, le barre in oro recanti impresso il marchio depositato della Metalli Preziosi, vengono accettate dagli operatori londinesi e mondiali senza procedere ad alcuna analisi di controllo.

Senza possedere la mitica « Pietra filosofale » ricercata dagli alchimisti medioevali per trasformare le materie vili in oro, i moderni alchimisti della Metalli Preziosi S.p.A. hanno dunque ottenuto un risultato ancora più ambito: riescono a produrre la qualità.

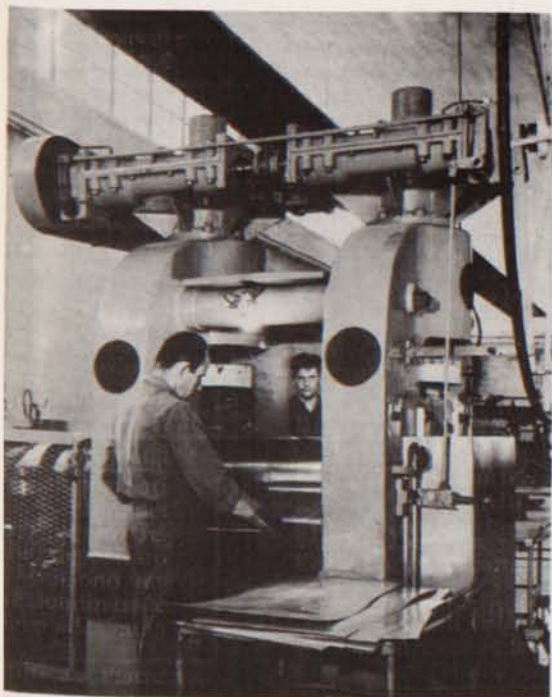

Un potente laminatoio sbozzatore da 350 Cv. svolge la prima lavorazione meccanica sulle lastre di metallo prezioso.

A sinistra, la trafilatura del filo d'argento 800‰ su banco multiplo.



# NOTIZIARIO A.O.V.

## L'OREFICERIA ITALIANA PRESENTA A LONDRA LE SUE CREAZIONI.

Dal 2 al 10 aprile, nel palazzo dell'Italian Trade Center al n. 25 di Old Burlington Street a Londra, l'Istituto del Commercio con l'Estero ha organizzato una Mostra Commerciale di oreficerie e gioiellerie che presenta le creazioni delle aziende italiane.

La manifestazione rientra nel quadro di iniziative promosse dall'I.G.E. per propagandare la produzione orafa italiana all'estero ad incrementare di conseguenza le vendite. Ad esso ha dato pieno appoggio e partecipazione l'Associazione Orafa Valenzana che, tramite i suoi organi, l'Export Orafi e la Mostra Permanente ha svolto la maggior parte del lavoro di raccolta e di spedizione dei pezzi da esporre ed ha espletato tutte le pratiche di temporanea esportazione per conto delle ditte partecipanti. La presenza della produzione valenzana sarà massiccia anche in questa occasione. Infatti so-

no di Valenza ben 50 delle 62 ditte che hanno aderito e di cui riportiamo nella pagina a fianco l'elenco in ordine alfabetico.

In occasione della Mostra l'I.C.E. ha offerto il viaggio a Londra ad alcuni titolari di aziende partecipanti che si sono, dal canto loro impegnati all'assistenza ed ai contatti con i visitatori per tutto il periodo dell'esposizione.



## I NOSTRI LUTTI

### L'ASSOCIAZIONE ORAFA VALENZANA

nel dare ai colleghi l'annuncio della immatura morte del Socio, Sig.

**ALBERTO CARNEVALE**

porge alle famiglie Carnevale e Caniggia le più sentite condoglianze per la dolorosa dipartita del loro congiunto.

### ERRATA CORRIGE

Sul n. 2 della nostra rivista, a pag. 22, nel riportare il testo della Relazione Morale del nostro Presidente, siamo incorsi in due errori materiali di stampa che potrebbero fuorviare il lettore dalla esatta comprensione degli argomenti trattati.

Precisamente, nella seconda colonna, terzo capoverso, seconda riga, anziché leggersi I.G.E. al 4,30 % deve leggersi, correttamente:

*I.G.E. al 4 %*

Più in basso, nella stessa colonna il periodo, che inizia col quinto capoverso, deve essere sostituito dal seguente, corretto:

*La Corte Costituzionale, che ne era stata interessata, ha sentenziato che l'annotazione in questo libro non è obbligatoria per gli oggetti nuovi, provenienti cioè dai fabbricanti, e perciò, anche a questo riguardo, gli orafi sono stati sollevati da una noiosa incombenza.*

Ci scusiamo con i lettori per gli errori, dovuti a trascrizione non esattamente corrispondente all'originale.

# Le aziende partecipanti alla Mostra dei gioielli italiani a Londra, all'Italian Trade Center dal 2 al 10 aprile

ABDERICO & FASOLI - VALENZA  
ACETO ALDO - VALENZA  
AGLIOTTI ATTILIO - VALENZA  
AIOLO FRANCESCO - VALENZA  
BALZANA VIRGINIO GINETTO  
VALENZA  
BALESTRA GIOVANNI & FIGLI  
VICENZA  
BARBERIS CARLO - VALENZA  
BONETTO FRATELLI - VALENZA  
BORIO MARIO - VALENZA  
BURATTI GIUSEPPE - MILANO  
CABIATI & CAMPARA - VALENZA  
CERVARI LUIGI - VALENZA  
CESARI UMBERTO - MILANO  
CODETTA & BETTON - VALENZA  
CO.FE.VA. - VALENZA  
COMMERCIO ORAFO INTERNAZIONA-  
LE (CORINT) - MILANO  
CREAZIONI ORAFE - VALENZA  
CREPERIO ENRICO - MILANO  
DABENE FERNANDO - VALENZA  
DEVECCHI G. - MILANO  
DEAMBROGIO FRATELLI - VALENZA  
ESPORTAZIONE ORAFA ITALIANA  
MILANO  
G.A.M. - VALENZA  
GARAVELLI DANTE - VALENZA  
GARBIERI ETTORE - ALESSANDRIA  
GOBBI MASSIMO EMILIO - VALENZA  
GUERCI & PALLAVIDINI - VALENZA  
GUIDI ORESTE - BOLOGNA  
ILLARIO CARLO & F.LLI - VALENZA  
ILLARIO & FARE' - VALENZA

LANI FRATELLI - VALENZA  
LANZA & PUGNO - VALENZA  
LENTI & BONICELLI - VALENZA  
LOMBARDI GIOVANNI & C. - VALENZA  
LUNATI PIERO & GIULIO - VALENZA  
MALVEZZI DARIO - VALENZA  
MARCHISIO NAPOLEONE - TORINO  
MAZZA GIANFRANCO - VALENZA  
MICHELETTO EMILIO - MILANO  
MUSSIO & CEVA - VALENZA  
NATTA & GORETTA - VALENZA  
FASERO ALDO - VALENZA  
PASETTI FRATELLI - VALENZA  
PASINI ATTILIO - VALENZA  
PELLIZZARI DARIO & C. - VALENZA  
RANFALDI BENEDETTO - VALENZA  
RASELLI FAUSTO & C. - VALENZA  
RASELLI RENZO - VALENZA  
RASPAGNI CARLO & FIGLI - VALENZA  
RICCI & CABIATI - VALENZA  
ROSSI & BAROSO - VALENZA  
SEBASTIANI LUIGI - MILANO  
SIBILIA BORTOLATO & SANTANGELO  
VALENZA  
SISTI ERMANNO - VALENZA  
SORO & BELLATO - VALENZA  
SPALLA FERRARIS & C. - VALENZA  
STAURO LUIGI & FIGLI - VALENZA  
STAURO FRATELLI - VALENZA  
TAVELLA CARLO & FIGLIO - VALENZA  
VARONA & BISTOLFI - VALENZA  
VENDORAFA - VALENZA  
ZOPPI ARTURO & FIGLI - VICENZA

**Microfusioni perfette con**  
**Cere - Gomme e Rivestimenti**  
**Cristobalite (Gesso) della**

**"ORODENT"**

VIA SASSI, 7 - TELEFONO 92.600  
**VALENZA PO (ITALY)**



Marchio 1203 AL

**Caratti & Debernardi**

OREF. - GIOIELLERIA ANELLI IN FILO E IN PERLA - CHIUSURE  
Via Varese - Reg. Noce (Casa Manna) - T. 94.009  
Valenza Po

Marchio 914 AL

**Valentini & Galdiolo**

OREFICERIA - GIOIELLERIA  
Anelli con perle - Spille in oro bianco e fantasia  
Via Pellizzari, 17 - Tel. 93.105 Valenza Po

Marchio 861 AL

**Bussone F.lli**

OREFICERIA  
Bracciali - Anelli  
Via Garesio, 4 - Tel. 91-632 Valenza Po

Marchio 1091 AL

**Piacentini & Massaro**

OREFICERIA - GIOIELLERIA  
Anelli e Spille  
Via XII Settembre, 4 - Tel. 93.491 - Valenza Po

Marchio 1049 AL

**Borghino Rino**

OREFICERIA  
Spille - Bracciali - Miniature Antiche e Smalti  
Viale della Repubblica, 16/C Valenza Po

Marchio 322 AL

**Baggio & Spinolo**

FABBRICANTI OREFICI - GIOIELLIERI  
Bracciali di tessuto  
C.so T. Galimberti, 3 - Tel. 91.003 Valenza Po

Marchio 703 AL

**Ficalbi Renzo di Baldassarre**

ORAFO - GIOIELLIERE  
Vicolo Stanchi, 12 - Tel. 92.216 Valenza Po

Marchio 1002 AL

**De Gasperi & Barberis**

OREFICERIA - GIOIELLERIA  
Spille - Collane - Anelli in oro Bianco e Fantasia  
Vicolo Del Pero, 2 - Tel. 93.266 Valenza Po

L'INCREMENTO NUMERICO DELLE AZIENDE ORAFE IN PROVINCIA DI ALESSANDRIA TENDE AD UN RITMO PIU' REGOLARE.

Dalle cifre ricavate dalla rilevazione statistica delle iscrizioni, modificazioni e cessazioni di attività delle Aziende orafe registrate presso la Camera di Commercio, Industria e Agricoltura di Alessandria si può constatare quest'anno un incremento meno forte nel numero totale di aziende operanti in settore.

La tendenza, manifestatasi in modo poco evidente già alla fine del 1962 è, per il 1963, assai pronunciata.

Nel 1959 la differenza fra le aziende di nuova iscrizione e le cessazioni dava un totale di 46 che è salito a 48 nel 1960 e a 110 nel 1961. Dal 1962 con una lieve diminuzione siamo passati a 86 per tornare nel 1963 ai livelli medi dell'anno 1958 e 1959 con una differenza, tra aziende nuove e cessate di 47 unità.

Il fenomeno, che poteva destare una certa preoccupazione perchè indice non soltanto di un maggior numero di aziende, ma anche di loro una eccessiva « polverizzazione », sta ora rientrando in limiti « fisiologici ».

La media annuale di accrescimento numerico delle aziende in Provincia di Alessandria che nel quadriennio 1959-60-61-62 era di 75 aziende all'anno è ora scesa, per il lustro che va dal 1958 al 1963, a poco più di 69.

Riportiamo in calce i dati completi suddivisi per mese e per anno, ricavati del Bollettino Economico della Camera di Commercio, Industria, Agricoltura e della nostra rubrica « Anagrafe delle Aziende orafe in Provincia di Alessandria ».

Si può notare, dagli elementi relativi all'anno scorso che nel mese di Giugno (a metà anno quindi) per la prima volta da oltre un quinquennio il numero delle aziende cessate supera largamente le nuove, indicando un decremento quasi pari all'incremento annuo.

Non si deve per questo ritenere ad una loro totale scomparsa dal settore, bensì, per la massima parte almeno, a ridimensionamenti delle aziende od nuove combinazioni di produttori che hanno mutato ragione sociale.

Se confrontiamo i dati del 1959 e del 1960 con quelli del 1963 constatiamo che, pur avendo come risultato incrementi numerici pressochè uguali, vi è forte disparità fra i numeri da cui l'incremento viene ricavato. Infatti nel 63 abbiamo avuto quasi il doppio di nuove iscrizioni rispetto agli anni 1959 e 1960, ma anche le cessazioni presentavano su per giù lo stesso rapporto.

La corretta interpretazione di questo fatto non è troppo semplice, ma si possono formulare alcune ipotesi abbastanza attendibili.



Da un lato, come abbiamo già accennato la frantumazione eccessiva del settore in complessi produttivi piccoli o piccolissimi, che però non dovrebbe destare preoccupazioni serie in quanto la produzione viene poi raggruppata ed incalata dalle aziende più grandi, o dalle commissionarie di vendita.

Dall'altro una maggiore tendenza a « regolarizzare » la propria posizione proprio da parte di alcune di quelle aziende piccole e piccolissime che alcuni anni addietro avrebbero preferito svolgere una attività marginale « non registrata », quasi come lavoratori a domicilio delle aziende maggiori.

Quali di questi due fenomeni prevalga sull'altro, nel concorrere alla formazione dei dati statistici commentati è difficile dire, ma non ci sembra di essere lontani dal vero nel ritenere che essi abbiano influito pressochè in ugual misura. E' certo che l'uno e l'altro dei fenomeni erano destinati a cessare od almeno a diminuire grandemente in quanto non è praticamente possibile scendere oltre certi limiti nel numero degli addetti che compongono il complesso produttivo (al limite: una persona per ogni azienda) e, parimenti, con la regolarizzazione, il numero delle aziende « non registrate » tende ad annullarsi. \*\*\*

### MOVIMENTO DELLE AZIENDE ORAFE IN PROVINCIA DI ALESSANDRIA NELL'ULTIMO LUSTRO

(Rielaborazione di dati ricavati dal Bollettino Economico della C.C.I.A.)

ANNO	1959			1960			1961			1962			1963		
CATEG.	Nuove	Cessate	Incremento	Nuove	Cessate	Incremento	Nuove	Cessate	Incremento	Nuove	Cessate	Incremento	Nuove	Cessate	Incremento
MESI															
Gennaio	16	12	4	10	9	1	19	8	11	23	13	10	21	16	5
Febbraio	14	7	7	8	7	1	26	6	20	11	7	4	28	9	19
Marzo	11	5	6	12	11	1	21	7	14	24	11	13	18	12	6
Aprile	14	11	3	9	6	3	10	3	7	9	6	3	16	6	10
Maggio	11	7	4	11	11	—	22	7	15	13	11	2	17	9	8
Giugno	14	12	2	8	3	5	13	3	10	16	6	10	14	60	-46
Luglio	11	5	6	9	3	6	9	6	3	14	8	6	11	4	7
Agosto	11	7	4	16	5	5	8	9	-1	10	6	4	22	10	12
Settembre	11	7	4	14	7	7	16	12	4	23	1	22	11	7	4
Ottobre	7	2	5	9	3	6	18	5	13	16	6	10	17	5	12
Novembre	9	4	5	16	5	11	15	6	9	15	7	8	18	8	10
Dicembre	5	5	—	6	4	2	10	5	5	9	5	4	18	8	10
Totale	123	77	46	122	74	48	187	77	110	183	87	96	193	146	47

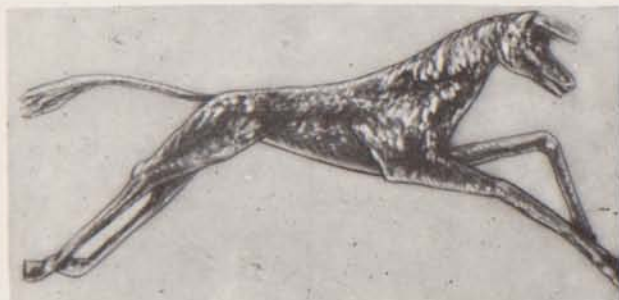

## E. GORETTA

FABBRICA

ARGENTERIE 971 AL  
E POSATERIE

ALESSANDRIA

VIA CARLO PISACANE, 17 - TELEF. 46.72

Marchio 725 AL

## Geremia Severino

Gioielleria - Fabbricazione propria spille ed anelli  
Viale della Repubblica (Strada Fateria), 14  
Tel. 92.113 Valenza Po

Marchio 318 AL

## Bona Fratelli

FABBRICA OREFICERIA - GIOIELLERIA  
Semilavorati, stampi in gomma per orefici  
Via Novi, 9 - Tel. 91.742 Valenza Po

Marchio 886 AL

## Cavalli Rinaldo & C.

OREFICERIA - GIOIELLERIA  
Anelli - Boccole - Oggetti vari  
Viale Dante, 44 - Tel. 91.044 Valenza Po

Marchio 1094 AL

## Bianchi & C.

GIOIELLERIA  
Via Cairoli, 7 - Tel. 93.531 Valenza Po

Marchio 415 AL

## Attilio Agliotti

FABBRICA OREFICERIA  
Orecchini - Anelli Z.B. e fantasia - Creazione propria  
Viale Dante, 24 - Tel. 91.579 Valenza Po

Marchio 985 AL

## Rossi & Baroso

OREFICERIA  
Gemelli uomo, donna - Spille alta fantasia  
Via Bergamo, 24 - Tel. 93.286 Valenza Po

Marchio 482 AL

## Vincenzo Baggio & F.lli

Gioielleria di creazione propria - Anelli - Spille  
Spille fantasia - Oro bianco - Collane - Bracciali  
Via M. di Cefalonia, 3 - Tel. 92.360 Valenza Po

Marchio 970 AL

## Pessi & Sisto

OREFICERIA - GIOIELLERIA  
Lavorazione propria - Bracciali - Modelli esclusivi  
Viale B. Cellini, 53 - Tel. 93.343 Valenza Po

## Nuovo record 1983 nelle vendite dei diamanti

Le vendite di diamanti effettuate nel 1963 dalla Central Selling Organisation del gruppo De Beers nello scorso anno ammontano complessivamente a 115.978.441 sterline contro 96.271.340 dell'anno precedente. Sebbene una parte di questo incremento (circa il 20 %) sia dovuto all'aumento dei prezzi del diamante greggio, il rimanente è il risultato di una maggiore attività dei mercati, in modo particolare di quello americano.

Le vendite dell'ultimo trimestre 1963 sono state piuttosto elevate, per un ammontare di 29.568.075 sterline, ma il record trimestrale dell'importo venduto è quello del 2° trimestre 1963 (aprile - maggio - giugno) che raggiunge oltre 29.631.752 sterline.

Per un ragguglio con le vendite dei precedenti periodi riportiamo qui sotto gli importi trimestrali degli ultimi otto anni, ricavati dalla rivista « Diamant »:

### DIAMANTI VENDUTI ATTRAVERSO LA CENTRAL SELLING ORGANISATION

Anno 1956	£.	74.546.010
» 1957	»	76.772.122
» 1958	»	65.543.387
» 1959	»	91.135.943

Anno 1960:

I Trimestre	£.	20.396.151
II »	»	23.332.563
III »	»	22.566.309
IV »	»	23.405.360

TOTALE £. 89.700.383

Anno 1961:

I Trimestre	£.	24.302.252
II »	»	21.742.917
III »	»	23.274.502
IV »	»	26.392.189

TOTALE £. 95.711.860

Anno 1962:

I Trimestre	£.	23.813.278
II »	»	25.087.258
III »	»	22.399.720
IV »	»	24.971.084

TOTALE £. 96.271.340

Anno 1963:

I Trimestre	£.	27.438.295
II »	»	29.631.753
III »	»	29.340.320
IV »	»	29.568.073

TOTALE £. 115.978.441



Marchio 765 AL

### **Fratelli Federico**

FABBRICA OREFICERIA - GIOIELLERIA

Creazione propria

Via S. Salvatore, 25 - Tel. 91.886 Valenza Po

### **Franconeri Silvio**

GIOIELLERIE - OREFICERIE - ALTA FANTASIA

Modelli propri esclusivi

Via Faiteria 8 Tel. 93.434

Marchio 643 AL

### **Raccone & Strocco**

OREFICERIA

Fermezze ed oggetti in perle

Via XII Settembre - Tel. 93.375 Valenza Po

Marchio 960 AL

### **Rizzetto Adriano**

GIOIELLERIA

Via S. Salvatore, 80 - Tel. 92.108 Valenza Po

Marchio 1068 AL

### **Abderico F.lli & Fasoli**

Oreficeria — Bracciali, Cammei, Spille in fantasia

Via S. Salvatore ang. Via Oddone - Tel. 93.409

Valenza Po

Marchio 1157 AL

### **Pivotto & Cagnina**

GIOIELLERIA - OREFICERIA

Anelli - Spille - Bracciali

Via Carducci, 31 - Tel. 94.012 Valenza Po

Marchio 1211 AL

### **Rizzetto Augusto**

OREFICERIA - GIOIELLERIA

Anelli - Spille fantasia - Creazione propria

Via Novi, 21 - Tel. 93.466 Valenza Po

Marchio 978 AL

### **Malvezzi Dario**

Vasto assortimento fermezze  
ed oreficeria in genere

Via S. Salvatore, 28 - Tel. 92.227 Valenza Po

## **TESTIMONIANZE DEL PASSATO**

**L'oreficeria  
veneziana  
dalle origini  
al  
secolo  
scorso**

di Achille Bosisio

CONTINUAZIONE  
DAL NUMERO PRECEDENTE

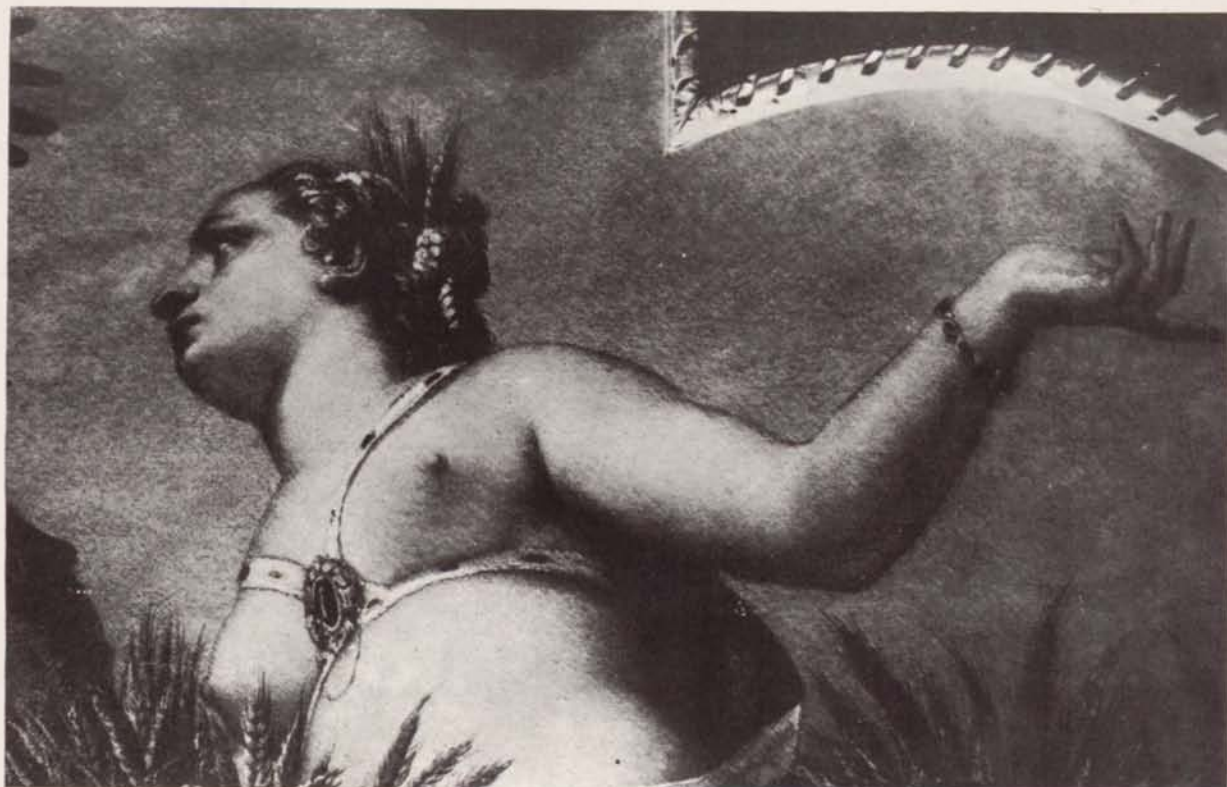

*Palazzo Ducale - Venezia - Particolare di un dipinto di Paolo Veronese. Questa immagine, dalle forme giunoniche, raffigurante la prosperità, mostra anch'essa alcuni monili ispirati alla moda dell'epoca.*

Paolo Rizzo lavorava all'agemina, « ad gemina metalla » incastrando mirabilmente oro ed argento in altro metallo. Gli incisori si alleano ai montatori, gli ecclesiastici usano fibbie d'oro e d'argento, i cavalieri preziose impugnature di spade, le belle dame festanti e raffinate ornano di pietre preziose e perle gli altissimi zoccoli di legno, già di moda fin dalla fine del quattrocento e che appena sul finire del seicento verranno sostituiti dalle scarpette chiuse da fibbie con brillanti di gran prezzo.

Se nel secolo XVII il barocco, una volta quasi concordemente spregiato e che oggi va rivalutandosi, rende i gioielli più vistosi e pretenziosi; alle peculiari proprietà dell'argento rende possibile di trarre gustosissimi partiti con spirito antico rifoggiandoli in forme nuove.

Verso la metà del sec. XVI l'argento viene riversato sui mercati europei dagli spagnoli che lo traevano dalle ricchissime miniere dell'America Centrale influen-

zando, tra l'altro, largamente le economie statali. Si verifica da allora un più largo uso dell'argento negli oggetti rituali: candelabri, cartegloria, incensieri, calici, rilegature di messali; mentre vasi, anfore di parata, candelieri, mescitoi, piatti, posaterie entrano sempre più ad adornare le mense, a costellare le alzate dei mobili. Sempre più si definisce il carattere stilistico veneziano, l'aumentata richiesta non deprime il livello artistico della produzione, gli abili modellatori gareggiano con i pazienti esecutori dall'invenzione all'opera finita. La rilegatura della Mariegola dell'arte dei Calafati al Museo Correr è l'esempio più antico delle rilegature veneziane in argento in parte dorato, databile tra il 1577 e il 1579, con il classico gusto delle incorniciature, con la delineazione arcaica del leone marciano e del vascello panciuto simbolo dell'arte, con l'interno dei piatti decorato a incisione con le figure della Madonna, del Bambino, di San Giovanni e altri Santi.





*Civico Museo Correr - Venezia - Le due riproduzioni illustrano la parte anteriore e quella posteriore della « Mariegola dei Calafati » incisa in argento nel secolo XI.*



*Arte veneziana - Copertura di Vangelo in argento. Secolo XV.*



*Venezia - Copertura in argento sbalzato della Mariegola dei Gioiellieri (Sec. XVI o XVII).*



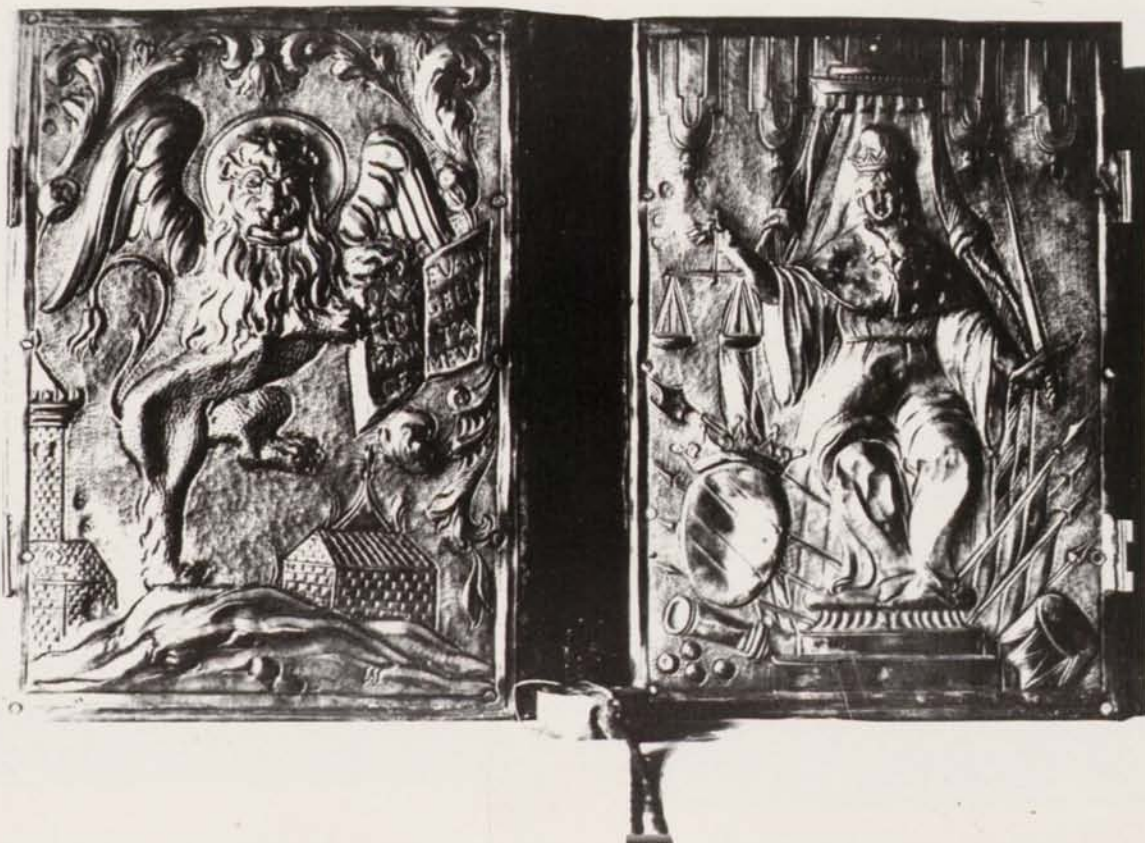

*Civico Museo Correr - Venezia - Rilegatura delle Commissioni  
Dogali di Alvise Mocenigo. Argento - Sec. XVIII.*



*Questo particolare di un dipinto di Alessandro Longhi sullo sca-  
lone di Palazzo Stucky a Venezia mostra, con i costumi veneziani,  
anche gioielli e vasellame in argento in uso nei primi decenni  
del 700.*

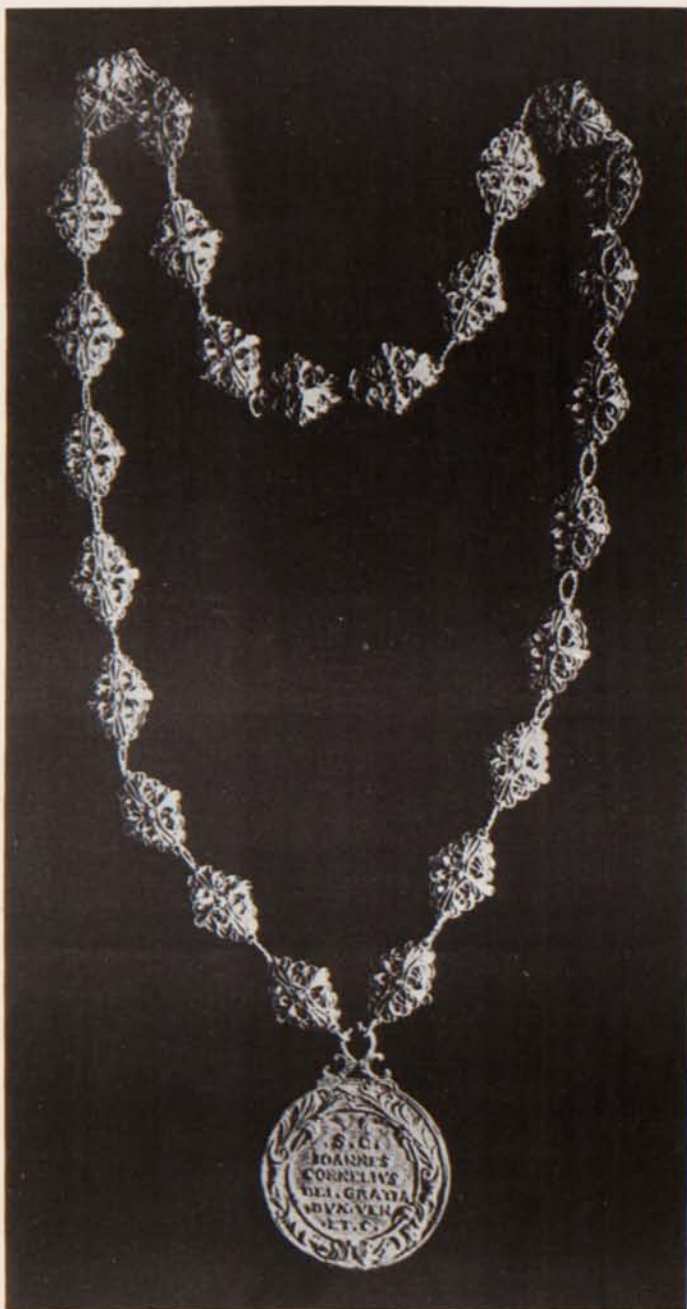

*Civico Museo Correr - Venezia - Collana e medaglia del dogado di Giovanni Corner (o Cornaro) (1625-1630).*

Con le due rilegature, sempre al Museo Correr, di Commissioni Ducali di Alvise Mocenigo II arriviamo ai primi decenni del settecento quando l'uso dell'oggetto d'argento si diffonde sempre più largamente in virtù del consumo del thè, del caffè, del cioccolato importati dall'Oriente e dal Centro-America, dando l'avvio a una gara di estro e di armonie composi-

tive e decorative che ammiriamo non solo nelle collezioni pubbliche e private, ma le cui raffigurazioni consentono l'introduzione di gustosi particolari intimistici o decorativi nelle tele di Pietro Longhi, negli affreschi del figlio di lui Alessandro a Palazzo Grassi e di altri descrittivi fedeli e garbati dell'epoca.

Il lavoro e il profitto degli orefici vene-



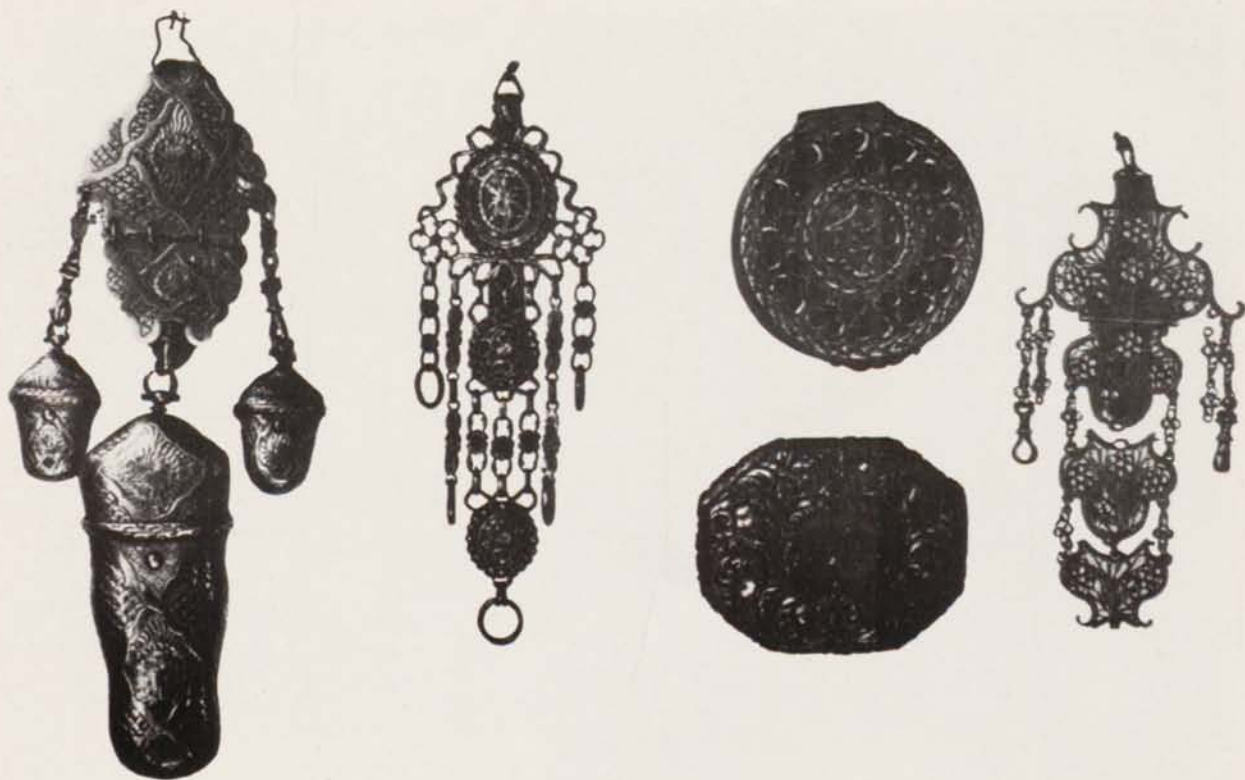

Civico Museo Correr - Venezia - Alcuni esemplari di gioielli veneziani eseguiti tra il XVI ed il XVIII secolo.

ziani godettero di un largo sviluppo nel settecento quando, in una con le foggie dell'abbigliamento, con le abitudini e il tenore di vita nelle case e nelle pubbliche cerimonie e feste, ogni cosa doveva arricchirsi e i capricci venire assecondati. Ecco le catene e le catenelle, i breloques, i braccialetti cui si aggiungono le spille ed i pettini, gli orologi ornati di smalti e di miniature, i sigilli e i pomi delle mazze, fiale e fialette, scatoline per i nei e i confettini, ventagli e giarrettiere « gioiellate », bottoni per i corpetti e le camicie, occhiale e pendagli, ciondoli delle più varie foggie e misure, fiocchi di spade guarnite di pietre preziose. La placca ovale d'oro applicata alla fettuccia di velluto nero legata al polso — la cosiddetta *smaniglia* — quasi sempre dolce pegno d'amore, è spesso incrostata di perle, granati e altre pietre preziose. Nel secolo XVIII l'argento, dalle forme barocche passando al rococò, si impreziosisce di tutte le eleganze e le gentilezze

dell'estrosità locale, viene foggiato nei più aggraziati candelabri, nelle bugie, nel vasellame, nei trofei da mensa, nelle zuccheriere, nei calamai, nei tagliacarte, negli smoccolatoi, nei campanelli, nelle molle da fuoco. E se ne fa un uso enorme: basti ricordare che l'argenteria trasferita da casa Mocenigo di S. Stae a Palazzo Ducale nel 1771 in occasione dell'ascesa al Dogado di Alvise IV raggiunge un peso di onces 23.419,36 vale a dire, ragguagliata l'oncia a 25 grammi, un peso di Kg. 585,50, e non si trattava evidentemente che di una parte di quella posseduta dall'opulenta casata.

Ma siamo alle ultime luci dell'ocaso; le vezzose damine, i galanti cavalieri sembra non s'accorgano, distratti dai troppi e non tutti innocenti passatempi, del fatale ruit hora! scandito dagli orologi da tasca, da tavolo e da muro, d'oro, di smalto, d'argento inciso e dorato, nei quali si intrecciano i motivi decorativi più in voga, dalle figure mitologiche alle



*Arte Veneziana:* A destra, una collana con pendenti in diamanti e smeraldi attribuita al XVII o dal XVIII secolo. In basso, un ramo in diamanti del XVIII secolo.



pastorellerie, mentre, dopo una leggera scossa sapiente col pollice e con l'indice attingono la presa del profumato « rapé » dalle tabacchiere che spesso nel fondo e nel rovescio del coperchio celano scenette audaci e nudità procaci.

Al frivolo, brioso settecento succede l'impero preciso, freddo, perentorio; anche l'oreficeria perde ogni palpito, ogni caratteristica, ogni originalità. La Rivoluzione s'era occupata delle oreficerie e delle argenterie soltanto per rubarle e per occultarle, per distruggerle con la fusione, gli orefici invecchiano, tirano avanti nell'ottocento con un classicismo di maniera quasi nascosti nei medesimi laboratori, nelle bottegucce oscure sotto le insegne che erano ancora quelle dei loro bisnonni, sbiadite, offuscate dal tempo.

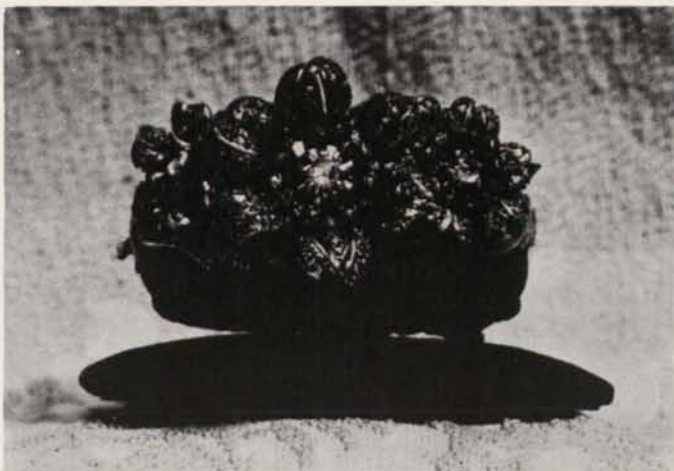

*Tesoro di San Marco - Venezia - A sinistra, un anello veneziano a forma di cesto di diamanti del secolo XVIII. In basso, un candelabro in argento del XIX secolo.*

Ma se è doveroso affermare che l'oreficeria nell'ottocento è una delle arti più trascurate e neglette non fa difetto tuttavia l'abilità manuale che è uno dei caratteri costanti dell'operosità veneziana, uno di quelli che più contribuirono alle sue glorie e ai suoi recuperi, facendo sempre accordare armoniosamente il buon gusto, lo stile con l'industria, rivelando, anche in tempi oscuri, l'aspirazione verso un ideale di bellezza e una fede egualmente viva in questo ideale. L'oro, l'argento e le gemme veneziane non sono mai fuori posto, non producono mai stridori e dissonanze, splendono ma non offendono; il sentimento estetico, la discrezione artistica dell'artigianato persuadono che le gemme e i rilucenti metalli non sono soltanto elementi lussuosi, destinati a lusingare la vanità, ma aspirano sempre, e quasi sempre riescono, a raggiungere il livello di opere d'arte.

Gli artigiani veneziani non hanno mai smarrito il tesoro di quei principi, di quei sistemi che nel corso dei secoli hanno consentito lo sviluppo del « mestiere ». E' la capacità, la costanza del buon lavoro che creano l'opera d'arte; perderle sarebbe come perdere la conoscenza della grammatica e della sintassi per colui che intende usar bene la parola.

Le conquiste delle trascorse generazioni, i sottili accorgimenti escogitati dai maestri del passato sono tutti conosciuti



e vengono tutti applicati; l'industrializzazione e la mercantilizzazione, per effetto del loro conformismo, consentono il maggior risalto alla genialità dell'artista.

Un gioiello che porta una firma, come una statua, come un dipinto, attesta il libero sviluppo, il sano affermarsi di una personalità che, secondo Benvenuto Cellini, in cotesta arte prova e trova con passione se stessa, il suo ingegno, la sua fantasia.

**Fine**



# VETRINA

oro ed argento per un insolito piatto

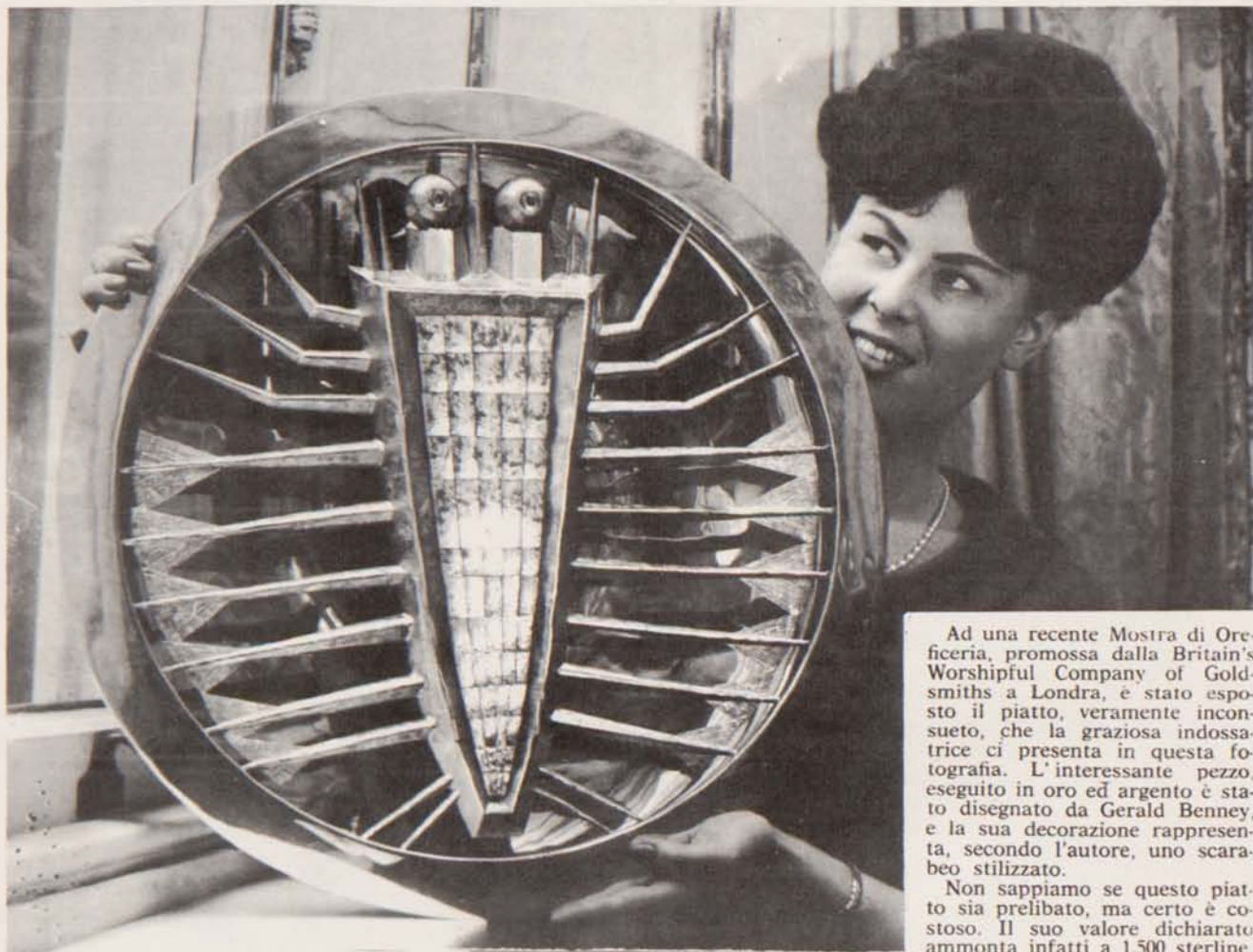

Ad una recente Mostra di Oreficeria, promossa dalla Britain's Worshipful Company of Goldsmiths a Londra, è stato esposto il piatto, veramente inconsueto, che la graziosa indossatrice ci presenta in questa fotografia. L'interessante pezzo, eseguito in oro ed argento è stato disegnato da Gerald Benney, e la sua decorazione rappresenta, secondo l'autore, uno scarabeo stilizzato.

Non sappiamo se questo piatto sia prelibato, ma certo è costoso. Il suo valore dichiarato ammonta infatti a 1.500 sterline.

Marchio 1102 AL

## Capuzzo F.lli

*Fabbrica Oreficeria Gioielleria*

*Via Martiri di Cefalonia, 5 - Telef. 93.195 - Valenza*

### LAVORAZIONE:

- Spille in Fantasia
- Polsini
- Bracciali

# ANAGRAFE

**delle aziende produttrici e commerciali di oreficeria, gioielleria ed affini nella Provincia di Alessandria.**

**NUOVE AZIENDE ISCRITTE ALLA CAMERA DI COMMERCIO DI ALESSANDRIA DAL L'11 AL 25 FEBBRAIO 1964:**

- MANNA & C. - Valenza - Via S. Salvatore - *Laboratorio oreficeria.*  
 BERTINETTI GIOVANNI ROMANO - Valenza - Via Donizetti - *Laboratorio oreficeria.*  
 DEBANDI PIETRO - Pietramarazzi - Via Risvolti, 18 - *Laboratorio orafo.*  
 RIPPA E MENSI - Sale - Via Bellisomi, 18 - *Laboratorio orafo.*  
 CAVALLI & BRIATTA - Valenza - Viale Dante, 10 - *Laboratorio orafo.*  
 MASPI GIANNINO - Valenza - Via Oddone - *Ingr. orafo.*  
 TOTONEL LUIGI - Valenza - Viale Repubblica, 32 - *Oreficeria.*  
 VISCONTI ANGELO E CARLO - Valenza - Via Trieste, 1 - *Orafi.*

**DAL 26 FEBBRAIO AL 10 MARZO 1964:**

- BAIARDI E STEFANI - Valenza - Via 29 Aprile, 39 - *Laboratorio orafo.*  
 BISIO FRANCESCO - Valenza - Via Valeriani, 6 - *Al minuto preziosi.*  
 BONZANO & PAVAN - Valenza - Via Cairoli, 7 - *Laboratorio oreficeria.*  
 CANEPARI ANNARATONE E BORSALINO - Valenza - Via S. Salvatore, 30 - *Laboratorio oreficeria.*  
 TACCONI MARCO - Valenza - Via L. Lombarda, 5 - *Ingr. preziosi.*  
 DAVITE GIUSEPPE - Valenza - Via Magenta, 10 - *Laboratorio orafo.*

**LAVORAZIONE OREFICERIA E GIOIELLERIA LOEGA di CICOTTINO E FERRARIS S.N.C. - Casale Monf. - Via Trino 23 - *Lavorazione artigianale dell'oro e preziosi.***

- AMELOTTI ALFREDO - Alessandria - Via Marco Polo, 6 - *Laboratorio argenteria.*  
 BARACCO E AMELOTTI BARACCO ALESSIO FRANCO - Valenza - Via G. Valeriani, 8 - *Fabbrica oreficeria.*  
 GEMHAR DI BENZION HAREL & C. S.A.S. MIESR. - Valenza - Viale Dante, 49 A - *Commercio e rappresentante oreficeria.*  
 BONINI ADRIANO & FIGLIO - Valenza - Via Sassi - *Fabbrica oreficeria.*  
 ORSINI GIOVANNI - Valenza - Strada Noce, 50 - *Laboratorio oreficeria.*  
 DOVA PIERINO - Valenza - Via Martiri di Cefalonia - *Laboratorio oreficeria.*  
 FACCARO FRANCESCO - Valenza - Via Sassi, 47 A - *Laboratorio oreficeria.*  
 GENZONE ARNO - Valenza - Via Novi, 9 - *Laboratorio oreficeria.*  
 GIORDANO VALERIANO - Valenza - Via Galimberti, 16 - *Laboratorio oreficeria.*  
 NATTA GIAN CARLO - Valenza - Via Novi, 6 - *Laboratorio incass. pietre preziose.*  
 MANCA PIETRO & GIUSEPPE - Valenza - Via Cuniatti, 24 - *Orefici.*  
**MODIFICAZIONI DI AZIENDE ISCRITTE ALLA CAMERA DI COMMERCIO DI ALESSANDRIA DALL'11 AL 25 FEBBRAIO 1964:**  
 F.LLI CORSO - Valenza - Via MoroSETTI 40 - S.F. - *Laboratorio d'oreficeria - Trasferimento in Via Martiri di Cefalonia - Valenza.*

*Yair Davidoff*

*Pietre Preziose*

TEL. 87.79.51 - Via P. da Cannobbio 10 - MILANO



disegni ideati e eseguiti dagli allievi



a cura dell'insegnante di composizione orafa prof. aurelio ferrazzi



ANGELA CACCIABUE

Marzo 64

O. V. 35

PAVAN GIAN PAOLO - Valenza - Via Cuniatti, 25 - *Laboratorio d'oreficeria* - Trasferimento sede in Via Cavour, 12 - Valenza.

AMISANO & CAVALLI - S. Salvatore M. - Via S. Antonio, 27 - *Commercio in pietre preziose e sintetiche* - Trasferimento sede in Piazza Gramsci - Valenza.

DAL 26 FEBBRAIO AL 10 MARZO 1964:

MILANO PIERO - S. Salvatore M. - Via Previ-  
gnano, 15 - *Lavorazione orafa* - Ape-  
ertura di un recapito in Milano Pia-  
zza Santa Maria Beltrade, 1.

FONTANI DANTE - Valenza - Via Mazzini, 13 -  
*Laboratorio doratura metalli ecc. e  
laboratorio d'oreficeria* - Trasfe-  
rimento sede in Via Sassi, ang. Via  
Trieste, 25 - Valenza.

MAGGI F.LLI - Valenza - Vicolo Solferino - S.F.  
- *Incassatore pietre preziose* - Modi-  
fica l'oggetto d'es. in lab. orafa ed  
incassatore.

AGLIOTTI LUCIANO - Valenza - Via B. Cellini,  
34 - *Laboratorio orafa e vendita* -  
Trasferimento sede in Via Tortona,  
6, Valenza.

CANCELLAZIONI DI AZIENDE ISCRITTE AL-  
LA CAMERA DI COMMERCIO DI ALESSAN-  
DRIA DALL'11 AL 25 FEBBRAIO 1964:

TAVERNA & FACCARO - Valenza - Via Sassi,  
4s - *Laboratorio d'oreficeria* - S.F.

F.LLI COPPO - Valenza - Reg. Raiteria, 8 - S.F. -  
*Lavorazione oggetti preziosi.*

GASTALDELLO FLAVIO - Valenza - Via Sassi,  
15 - *Laboratorio incassatore orafa.*

ROSSI FELICE - Valenza - Via P.G. Boggio, 7 -  
*Laboratorio orafa.*

PENNO & REPETTO - Alessandria - C.so Mon-  
ferrato, 19 - S.F. - *Laboratorio ore-  
ficeria.*

F.LLI DE BANDI PIETRO & FRANCO - Pietra-  
marazzi - Via Risvolti, 10 - S.F. -  
*Laboratorio oreficeria.*

VISCONTI ANGELO - Valenza - Via Trieste, 1 -  
*Laboratorio oreficeria.*

DAL 26 FEBBRAIO AL 10 MARZO 1964:

ROBOTTI LUCIANO - Valenza - Viale Repub-  
blica, 18 - *Laboratorio oreficeria.*

ANNARATONE RENZO - Valenza - Via S. Ca-  
masio, 2 - *Laboratorio d'oreficeria.*

ALBERA CARLO - Valenza - Via T. Galimberti,  
16 - *Laboratorio oreficeria.*

BISSACCO GIULIO - Valenza - Via Po, 20 - *La-  
boratorio oreficeria.*

CANEPARI & LANZA - Valenza - Via Noce, 16 -  
*Laboratorio oreficeria.*

PELLEGRINI DANILO - Valenza - Strada Fai-  
teria, 8 - *Modelli per orafi.*

BONINI ADRIANO - Valenza - Via Solferino,  
17 - *Laboratorio oreficeria.*

DOVA & C. - Valenza - Via Martiri di Cefalonia,  
9 - S.F. - *Laboratorio oreficeria.*

ORSINI & EMANUELLI - Valenza - Regione  
Noce, 50 - S.F. - *Laboratorio orefi-  
ceria.*

G. MONTALDI & O. PINO - Valenza - Via Maz-  
zini, 28 - *Laboratorio orafa.*

DACQUINO MATTEO - Valenza - Via Martiri  
di Lero, 9 - *Laboratorio orafa.*

Marchio 1076 AL

**Piccio & Berizonzi**

Modelli esclusivi di Oreficeria e Gioielleria - Anelli  
Collane - Chiusure in oro bianco con pietre

Via P. Paietta, 13 - el. 93.423

Valenza Po

Marchio 421 AL

**Pagliano Egidio & F.llo**

FABBRICA OREFICERIA

Boccole, anelli in granato, pietre di colore

Vicolo del Pero, 17 - Tel. 91.978 Valenza Po

**Elio Provera**

CLASSE

GRAZIA

SEMPLICITÀ

**GIOIELLERIA**

LAVORAZIONE PROPRIA E PER COMMISSIONE

Via Morosetti, 36 - Tel. 91.114 - **VALENZA PO**





*L'Orfeo Valenzano*

*Marzo 64*

**Dirce Repossi**  
GIOIELLIERE

Viale Dante, 49 - Tel. 91-480 Valenza Po

Marchio 670 AL

**GIOR di Balduzzi & Leva**  
OREFICERIA - GIOIELLERIA

Via E. Fermi, 14 - Tel. 91.154 Valenza Po

Marchio 398 AL

**Megazzini Alfredo**  
OREFICERIA - GIOIELLERIA

Chiusure per collane e bracciali con perle  
Via G. Leopardi, 9 - Tel. 91.005 Valenza Po

Marchio 689 AL

**Lunati Gino**  
FABBRICA OREFICERIA

Specialità spille - Vasto assortimento  
Corso Garibaldi, 115 - Tel. 91.065 Valenza Po

Marchio 745 AL

**Fratelli Pastore**  
OREFICERIA

Anelli fantasia uomo e donna  
Via Brescia, 12 - Tel. 92.358 Valenza Po

Marchio 276 AL

**Bonzano Oreste**  
OREFICERIA

Anelli donna - Spille fantasia - Boccole  
L.go Cost. Repubblica, 14 - Tel. 91.105 Valenza Po

Marchio 911 AL

**Omodeo & Ferraris**

OREFICERIA - GIOIELLERIA Lavorazione anelli,  
spille, collane, bracciali in oro binaco e fantasia  
Via Pisacane, 12 - Tel. 93.103 Valenza Po

Marchio 1090 AL

**Giordano Alfio**  
OREFICERIA - GIOIELLERIA

Disegni esclusivi - Creazione propria  
Vicolo del Pero, 23 - Tel. 92.610 Valenza Po

# COMMERCIO CON L'ESTERO

**Richieste ed offerte dall'estero per articoli di gioielleria, oreficeria, argenteria, pietre preziose e merci affini, o per rappresentanze.**

Le richieste, le offerte, i nominativi contenuti in questa rubrica, sono desunti dal bollettino settimanale «INFORMAZIONI PER IL COMMERCIO CON L'ESTERO» edito dall'I.C.E. Roma.

Per ciò che concerne il contenuto della rubrica, esclusivamente di carattere informativo, non si assume alcuna responsabilità o garanzia.

Gli operatori nazionali che intendono entrare in contatto con le ditte sottoindicate possono avvalersi del «SERVIZIO INFORMAZIONI SU DITTE ESTERE» dell'I.C.E., Via Listz - E.U.R. - Roma, richiedendo informazioni sul conto dei singoli nominativi.

Il Servizio fornirà in via riservata le informazioni di cui è in possesso o solleciterà tali notizie, dietro rimborso delle spese vive, ai propri corrispondenti all'estero.

## RICHIESTE

### AUSTRALIA

F. Ballato - P.O.B. 41 - Brighton, Victoria.  
Catenine d'oro.

G. Schneider and. Co. - 52 King. St. - Sidney.  
Casse orologi e bracciali in oro per orologi.

White Studio - 22, Gawler Place - Adelaide, N. S.W.  
Gioiellerie.

### BELGIO

Casa Gama, Lda. - Rua do Amparo, 1-B - Lisbona.  
Bigiotteria; ceramiche artistiche;  
oggetti d'arte in marmo e alabastro.

### EL SALVADOR

Fernando L. Escamilla - Apartado Postal 1064 - San Salvador.  
Bigiotteria.

Marchio 1154 AL

**Vecchio & Benzi**  
GIOIELLERIA

Bracciali - Anelli in pietre fini  
Via Cavour, 6/10 - Tel. 93.567 Valenza Po



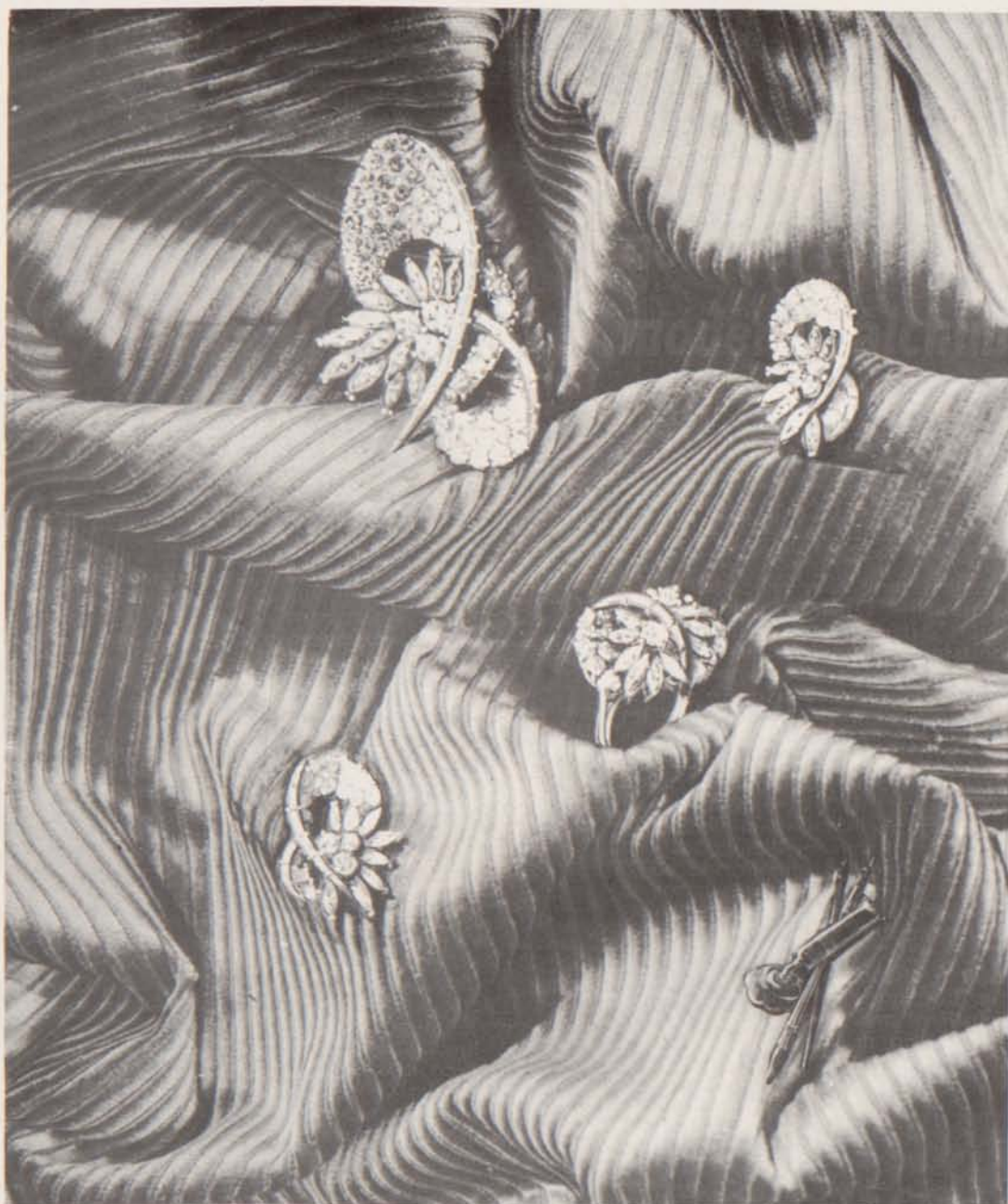

*L'Orafo Valenzano*

*Marzo 64*

Marchio 938 AL

## Orsini & Canepari

OREFICERIA - GIOIELLERIA

Via 29 Aprile, 71 - Tel. 93.156 Valenza Po

Marchio 1002 AL

## Amisano & Raffaldi

GIOIELLERIA

Spille - Bracciali - Collane - Anelli oro bianco  
Vicolo del Pero, 13 - Tel. 94.003 Valenza Po

Marchio 367 AL

## Marelli & Vanoli

OREFICERIA

Spille - Collane - Montature in oro bianco  
Viale B. Cellini, 73 - Tel. 91.785 Valenza Po

Marchio 219 AL

## Mortara Pierino

OREFICERIA - GIOIELLERIA Casa fondata  
DI PROPRIA CREAZIONE nel 1934

Via Trieste, 8 - Tel. 91.671 Valenza Po

Marchio 1047 AL

## Soro & Bellato

OREFICERIA - GIOIELLERIA

Export - Modelli esclusivi - Bracciali  
Via Alfieri, 14 - Tel. 93.043 Valenza Po

Marchio 806 AL

## Raselli Renzo

OREFICERIA - GIOIELLERIA Anelli in montatura  
e in Perla - Vasto assortimento - Disegni esclusivi  
Vicolo Vimercate, 14 - Tel. 93.006 Valenza Po

Marchio 742 AL

## Mussio Umberto

OREFICERIA - GIOIELLERIA - Spille e Anelli con  
Topazio - Creazione propria con modelli esclusivi  
Via Cavour, 82 - Tel. 92.198 Valenza Po

Marchio 766 AL

## Giarola Silvano

OREFICERIA Spille oro bianco e fantasia  
Animaletti con perle barocche e in oro bianco  
Via Mazzini, 47 - Tel. 91.817 Valenza Po

### GHANA

Joe Barnor - A622/1 Crowther Road West Korle  
Gono - Accra.  
Argento in fogli; perle di vetro.

### HONG-KONG

Mays Jewellers - L - 14 Man Yee Building Pot-  
tinger Street - Hong-Kong.  
Gioiellerie d'oro.

### IRLANDA

W. J. Bredin Ltd. - 7, Woodlands Drive - Stillor-  
gan.  
Gioielleria in genere (oro a 9 cara-  
ti); orologi; articoli di regalo; sca-  
tole per gioielleria.

### MALAYSIA

Malayan Premier Enterprise (1960) Ltd. - 53 Pe-  
nang Road - Penang.  
Articoli di bigiotteria.

### STATI UNITI

N. W. Georges Dept Lcia - P.O. Box 8605 - Phi-  
ladelphia 1, Pa.  
Gioielli e pietre sintetiche.

C. & B. Importers - 306 North Main - Drake,  
North Dakota.  
Bigiotterie.

Gene Long Enterprises - 236 King Avenue - Co-  
lumbus, Ohio.  
Articoli di gioielleria; materiale va-  
rio e pietre semi-preziose per gioiel-  
leria.

Joha C. Mumma - Woodland Ave. Reiffon, Rea-  
ding Pa).  
Coralli lavorati.

### TANGANICA

M.S.E. - P.O.B. 20.057 - Dar Es Salam.  
Bigiotteria.

## O F F E R T E

### HONG-KONG

The Union Trading Co. - 46, Wyndham Street  
Hong-Kong.  
Giade e pietre dure lavorate.

Tack Cheung & Co. - 27 Connaught Road, West,  
3/F. - Hong-Kong.  
Oggetti di avorio; cinturini per oro-  
logi.

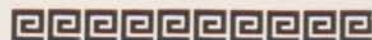

Marchio 1035 AL

## Pavese Narratone e Stradella

Gioielli

V.le Repubblica, str. Faideria, T. 91.673 Valenza Po



# Un riconoscimento mondiale!

Il lingotto d'oro è da tempo ritenuto sul piano internazionale indispensabile alle operazioni finanziarie mondiali e costituisce il metro sicuro di ogni valore monetario.

La Metalli Preziosi S.p.A. è l'unica società italiana i cui lingotti d'oro sono accettati sul mercato dell'oro di Londra. Questa affermazione di portata mondiale:

- **convalida** la reputazione che la nostra Società si è conquistata in più di 100 anni di esperienza
- **conferma** l'alto livello tecnico raggiunto nell'affinazione ed analisi dell'oro
- **garantisce** la qualità del nostro prodotto al consumatore italiano.



## **Metalli Preziosi S.p.A.**

consociata italiana della Johnson, Matthey & Co., Limited, London

Sede Sociale: Milano, Piazza Pio XI, 6. Tel: 861.571 864.241

Filiali in: Bologna · Firenze · Genova · Padova · Roma · Torino



Marchio 1058 AL

## **Bariggi & Farina**

Fabbricazione montature, spille e bracciali

Corso Garibaldi, 146 - Tel. 91.330 Valenza Po

Marchio 1081 AL

## **Bellero Fratelli**

OREFICERIA - GIOIELLERIA

Montature in oro bianco

Via Martiri di Lero, 61 - Tel. 92.725 Valenza Po

Marchio 729 AL

## **Pellizzari Nani & Campara**

OREFICERIA

Creazione propria - Anelli e boccole in perle

Via 29 Aprile, 45 - Tel. 91.804 Valenza Po

Marchio 902 AL

## **Panelli Mario & Sorella**

FABBRICA OREFICERIA

Spille in oro giallo con pietre di colore

Via S. Salvatore, 42 - Tel. 91.302 Valenza Po

Marchio 466 AL

## **Provera Luigi**

OREFICERIA Specialità: montature per cammel, spille, bracciali, boccole, anelli

Via Acqui 14 - Tel. 91.502 Valenza Po

Marchio 427 AL

## **Belleri Teresio**

OREFICERIA

Anelli da uomo in smalto e gemelli vari

Via Salmazza, 6 - Tel. 92.329 Valenza Po

Marchio 786 AL

## **Benedetto Ranfaldi**

GIOIELLIERE

Viale Dante, 39 - Tel. 92.285 Valenza Po

Marchio 722 AL

## **Garavelli Giovanni**

OREFICERIA - GIOIELLERIA

Viale Dante, 24 - Tel. 92.702 Valenza Po

Marchio 929 AL

## **Castino & Merra**

FABBRICA OREFICERIA - GIOIELLERIA

Via 29 Aprile, 18 - Tel. 93.113 Valenza Po

Marchio 269 AL

## **Aldo Pasero**

OREFICERIA

Montature per cammei, monete e medaglie

Via Carducci, 15 - Tel. 91.108 Valenza Po

## **Meroni & Rapetti**

FABBRICA OREFICERIA

Viale Dante, 52 - Tel. 93.209 Valenza Po

Marchio 945 AL

## **Fracchia & Alliori**

OREFICERIA - GIOIELLERIA

Lavorazione anelli, spille, bracciali

Via C. Noè, 12 - Tel. 93.129 Valenza Po

Marchio 656 AL

## **Mazza Gianfranco**

FABBRICA OREFICERIA

Spille ed orecchini in fantasia con pietre fini

Viale Repubblica, 50 - Tel. 91.696 Valenza Po

Marchio 784 AL

## **Borio Mario**

FABBRICANTE ORAFO

Articoli di fantasia e smalto

Viale Dante, 10 - Tel. 93.096 Valenza Po

Marchio 446 AL

## **Accatino Aldo**

GIOIELLERIA

Lavorazione propria

Via Sassi, 24 - Tel. 92.212 Valenza Po

Marchio 872 AL

## **Cervari F.lli**

OREFICERIA - GIOIELLERIA

Spille oro bianco, giallo, fantasia - Creazione propria

Via Salmazza, 6 - Tel. 93.042 Valenza Po



Marchio 980 AL  
GIOIELLERIA

**MARIO DE MICHELIS**

LAVORAZIONE ESCLUSIVA A MANO  
Via Pellizzari 13 - VALENZA PO

OREFICERIA  
IN SMALTO  
E PITTURA

**L'ORAFASMALTI**  
di Arbulfi  
Ferrara  
Gabba

VALENZA PO  
VIA CREMONA, 28 - TELEFONO 92.745

**LINGUA ELIO**

SMALTATURA

DORATURA

RODIATURA

VIA F. CAVALLOTTI, 43

TEL. 93.118

**VALENZA PO**

FABBRICA OREFICERIA - GIOIELLERIA

*Lenti & Bonicelli*

MARCHIO 483 AL

*Valenza Po*

VIA PISA, N. 11 - TELEFONO N. 91.082

Marchio 1150 AL

**F.lli PAVAN**

FABBRICA OREFICERIA GIOIELLERIA

SPILE - ANELLI IN ORO BIANCO

VALENZA PO

Via Cavour, 12 - Telefono 93.325

**LEONARDI** Marchio 890 AL  
**GIUSEPPE**

OREFICERIA

Lavorazione anelli e spille  
in granate e pietre di colore

Via 12 Settembre, 5 - Tel. 92.105  
**VALENZA PO**

**PORTA &** Marchio 1171 AL

**BERTOLOTTI**

FABBRICANTI GIOIELLERIA  
IN ORO BIANCO

MODELLAZIONE ESCLUSIVA  
ANELLI - CHIUSURE - COLLANE

VIA VALERIANI, 8 - TEL. 93.582 **VALENZA PO**

**pinto ugo**

VIALE DANTE 24 - TEL. 92.040  
**VALENZA PO**

*Perle Coltivate*

# franco cimmino

perle e pietre

VIALE DANTE, 24 - TEL. 94.017

VALENZA PO

Marchio 831 AL

## DE MARTINI & CASTELLARO

FABBRICA OREFICERIA  
GIOIELLERIA IN GENERE

Via Bologna, 13 - Telefono 92.704  
VALENZA PO

## TINO PANZARASA

OREFICERIA E GIOIELLERIA  
*della migliore produzione valenzana*

BORGOMANERO  
(Novara)

Via D. Savio, 17  
Telefono 81.419

## BIONDI ADRIANO

Oreficeria

VALENZA PO  
VIA G. ODDONE, 25 - TEL. 92.797

Marchio 630 AL

## FICALBI & LITTA

LABORATORIO ORAFO  
**Portasigarette - Trousses**

VIALE VICENZA, 31 - TELEFONO 93.198  
VALENZA PO

## DRAGO MEDARDO

— GIOIELLERIA - OREFICERIA —

### VALENZA PO

VIA S. SALVATORE ANG. VIA G. ODDONE, 42  
TELEF. 92.748



Marchio 764 AL

## **FILIPPI FERDINANDO**

OREFICERIA

ANELLI PER DONNA - SPILLE

BOCCOLE - GRIFFES

Via Oddone, 24 - Tel. 92169 - VALENZA PO

## **LA ROSA & BUCOLO**

- Viaggiatori in Gioielleria
- Fabbricazione Propria

Viale Dante, 27 - Telefono 91-554

Marchio  
266 AL

**VALENZA PO**

C. C. I. A.  
Alessandria  
67988

Marchio 880 AL

## **Guerci & Baio**

FABBRICA OREFICERIA E GIOIELLERIA

**VALENZA PO**

VIA TRIESTE N° 30

TEL. 91.072

MARCHIO 395 AL

FABBRICA OREFICERIA E GIOIELLERIA

## **NORESE SERGIO**

**VALENZA PO**

Via Piero Pajetta n. 31 - Tel. 92.312

PORTASIGARETTE - TROUSSES - GUILLOCHÉES

## **Ficalbi Adolfo Gino**

ARGENTIERE ORAFO

**VALENZA PO**

VIA LEGA LOMBARDA 40 - TELEF. 91.608

## **AMELOTTI**

*Rag. Pierino*

OREFICERIA

**VALENZA**

Marchio 516 AL.

Via Benvenuto Cellini, 15 - Telefono 91.528

## **LUIGI & MARIO ZAVANONE**

*Oreficeria e Gioielleria*

MARCHIO 374 AL

**VALENZA PO**

Via Martiri di Cefalonia 22 - Tel. 91.119

MARCHIO 529 AL

## **F.LLI RAITERI**

*Oreficeria in Granate*

**VALENZA PO**

VIA 7 F.LLI CERVI 21 TEL. 91.978

# DACQUINO & MAIETTI

Via Martiri di Lero, 9

VALENZA PO

Marchio 1183 AL

OREFICERIA - GIOIELLERIA

DISEGNI ORIGINALI

ANELLI - BRACCIALI - SPILLE

E CHIUSURE IN PIETRE FINI



**FRATELLI  
TERZANO**  
CREAZIONI  
PROPRIE

**FABBRICA**

520 AL **OREFICERIA  
GIOIELLERIA**

**EXPORT**

Corso Garibaldi, 114  
VALENZA PO

Telefoni { Fabbrica 92.174  
          { Abitez. 92.642

Marchio 791 AL

**QUAGLIOTTO  
NATALE**

FABBRICA OREFICERIA

Assortimento oggetti uomo e donna

Via Sandro Camasio, 11 - Tel. 92.168  
VALENZA PO

Marchio 1.050 AL

**F.lli Nardin**

OREFICERIA

Casse e bracciali per orologi

Via Cremona - Tel. 91.400 VALENZA PO



**C**

**CONSUL**

PARE . CHOCS - 30 RUBIS

Viale Luciano Oliva, 8 - Telefono. 91.751

**OROLOGI CONSUL**

Concessionario esclusivo per l'Italia

**PIETRO  
LOMBARDI**

**GIOIELLERIE - OREFICERIE**

PRODUZIONE PROPRIA

VALENZA

444 AL



# FREZZA & RICCI

OREFICERIA - GIOIELLERIA

ANELLI UOMO

785 AL

VALENZA PO

VIA MARTIRI DI CEFALONIA, 28 - TELEF. 91.101

**F**ABBRICA  
**O**REFICERIA  
**T**ESSUTA

DI  
**PASINI GIUSEPPE**  
**FU ATTILIO**

**434 AL.**

INDUSTRIA EXPORT

VIA S. SALVATORE, 18/20 - VALENZA PO

- bracciali a tapparella con chiusura normale o con spilla ornamentale
- cinturini da uomo e donna con o senza cassa
- bracciali damascati
- portachiavi
- collane

*il tutto con disegni in esclusiva*

TELEFONO 91.664

# FRASCAROLO & C.

*Gioiellieri*

CORSO MATTEOTTI, 49 - TEL. 91.507

VALENZA PO

*Carlo Montaldi & C*

**Marchio**  
**200 AL**

**FABBRICA GIOIELLERIE**  
**ANELLI \* SPILLE \* COLLANE**

Via P. Paietta 1  
(Palazzo Garden)  
Tel. 91.273

**VALENZA PO**

Marchio 574 AL

## **LENTI & ZEPPA**

FABBRICA OREFICERIA

EXPORT

VIA MARTIRI DI CEFALONIA, 34 - TEL. 92110  
VALENZA PO

## **CAUCIA CARLO & FIGLIO**

FABBRICA

OREFICERIA - GIOIELLERIA

MARCHIO 100 AL

VIALE REPUBBLICA, 117  
TEL. 91735

VALENZA PO

MARCHIO 286 AL

## **DE CLEMENTE & VACCARIO**

*fabbrica oreficeria e gioielleria*

VALENZA PO

VIA 29 APRILE, 22 - TEL. 91.064

## **F. DABENE**

LABORATORIO ARTIGIANO

GIOIELLERIA - OREFICERIA - INCISIONI  
CESELLI - SMALTI

CREAZIONE PROPRIA

PREMIO AL CONCORSO:

834 AL

**"Il Gioiello d'Estate"**

VIALE VITTORIO VENETO, 24 - TEL. 92.715  
VALENZA PO

MARCHIO 288 AL

## **F.LLI CANTAMESSA**

FABBRICANTI OREFICI E GIOIELLIERI

Creazione propria

**EXPORT**

VIALE DANTE, 45 - TEL. 91.421  
VALENZA PO

MARCHIO 671 AL

## **Carnevale Aldo**

FABBRICA OREFICERIA  
GIOIELLERIA

VIA TRIESTE, 26 - TEL. 91.662

VALENZA PO

Marchio 916 AL

## **Ditta MARCO FERRARIS**

OREFICERIA - GIOIELLERIA

VIA TRIESTE, 24 - TELEFONO 91.545  
VALENZA PO

Marchio 1043 AL

## **F.Lli Deambrogio**

GIOIELLERIA

Fermezze - Spille - Bracciali in genere

Viale Repubblica, 30 - T. 93.382 VALENZA PO



# Istituto Bancario San Paolo di Torino

ISTITUTO DI CREDITO DI DIRITTO PUBBLICO — FONDATA NEL 1563

FONDI PATRIMONIALI: L. 10.000.000.000

Depositi fiduciari e cartelle in circolazione al 31 dicembre 1963: L. 741.000.000.000

Direzione Generale: TORINO - Piazza San Carlo, 156

Sedi a GENOVA - MILANO - ROMA - TORINO

190 Filiali in PIEMONTE - LIGURIA - LOMBARDIA E VALLE D'AOSTA

Uffici di rappresentanza a Francoforte - Londra - Parigi - Zurigo

TUTTE LE OPERAZIONI ED I SERVIZI DI BANCA  
CREDITO FONDIARIO

SEZIONE AUTONOMA OPERE PUBBLICHE

BANCA AGENTE PER IL COMMERCIO DEI CAMBI

**SUCCURSALE DI VALENZA - Corso Garibaldi, 10**

R  
C  
S

*Robotti*  
- *Cavallero*  
- *Spriano*

==== GIOIELLERIA ====

Via S. Camasio, 13 - Tel. 91.402

743 AL

VALENZA PO

Marchio 464 AL

**S. CAVALLI**

FABBRICA DI  
OREFICERIA  
GIOIELLERIA

Via Morosetti 35  
Tel. 91.164  
VALENZA PO

1954 - MILANO

X TRIENNALE

Diploma  
di Collaborazione

1957 - MILANO

XI TRIENNALE

Diploma  
di Collaborazione

1959 - FIRENZE

XXIII MOSTRA  
INTERNAZIONALE

Premio per le  
migliori creazioni



VALENZA PO

VIALE B. CELLINI, 42/44

☎ 91.201

*scorcione felice*

DI ALBERTO VITALE & BICE SCORCIONE  
FABBRICA GIOIELLERIA

EXPORT

SEDE CENTRALE: **MILANO**  
VIA P. GIOVIO, 19/A - TEL. 464.070  
C.C. MILANO 494115  
TELEGR.: **EMUNA**

Disegni originali - Anelli - Bracciali  
Spille con pietre fini su oro giallo  
MONTATURE PIETRE ORIENTALI  
Piazza Tortona 30 - Tel. 03.570 - VALENZA PO

VALENZA PO

**Morando Ettore**  
VIA MOROSETTI, 23  
TELEFONO 92.111  
**VALENZA PO**

**& Fratello**  
OREFICERIA  
GIOIELLERIA  
LAVORAZIONE PROPRIA

Tel. 95.100

Viale Luciano Oliva 10 - Telefono 91.486

VIA BOLOGNA 20 - TELEFONO 91.644



Marchio 904 AL

Spalla  
Ferraris & C.

LAVORAZIONE  
FILO RITORTO

ANELLI  
SPILLE FANTASIA

VIALE DANTE, 5 - TELEFONO 93.002 - VALENZA PO

**NANI ELIO**

Marchio 1037 AL

**GIOIELLERIE - OREFICERIE**

*Modelli esclusivi*

Corso Matteotti, 51  
Telefono 91.875  
VALENZA PO

**GARBIERI ETTORE & FRATELLO**

**GIOIELLIERI**

**Export**

Uffici: ALESSANDRIA  
Via Trento, 1 - Tel. 31.11  
C.C.I.A. Alessandria 31787

Fabbrica: VALENZA  
Via Morosetti, 25 - Tel. 91.705  
MARCHIO 295 AL

MARCHIO 690 AL

**LANI FRATELLI**

UFFICIO VENDITE  
VIALE DANTE, 13  
TELEFONO 91.280

LABORATORIO  
VIALE DANTE, 24

GIOIELLERIA - OREFICERIA  
CREAZIONE PROPRIA

**VALENZA PO**

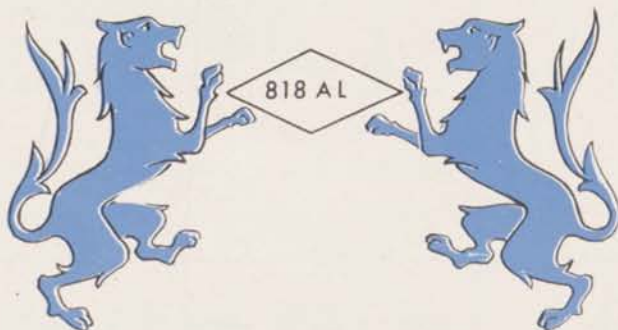

*Crucitti Domenico*

FABBRICA

OREFICERIA IN GENERE

VALENZA Po

Corso G. Matteotti 96 Tel 92-308



OREFICERIA  
GIOIELLERIA

ANELLI - SPILLE - BRACCIALI  
PRODUZIONE DI ALTA FANTASIA

**FORLANI 894 AL**  
**GIANCARLO**

VIA SOLFERINO, 3 - TEL. 91.801  
VALENZA PO

LUCIANO BAIARDI

FABBRICA OREFICERIA  
E GIOIELLERIA

MARCHIO 131 AL

VALENZA PO

TELEFONO 91.756 - VIALE SANTUARIO, 14



# AMISANO RENZO

PERLE - ANELLI - BOCCOLE

MARCHIO 599 AL

VALENZA PO

Vicolo del Pero

Telefono 91.466

# Renato Cellerino

FABBRICANTE OREFICERIA E GIOIELLERIA  
(CREAZIONE PROPRIA)

MARCHIO 830 AL

Viale Dante 24 (condominio Civitas) - TEL. 91 019

*Valenza Po*  
(Italia)

## DITTA *Visconti Angelo* OREFICERIA

MARCHIO 700 AL

SPILLE - BOCCOLE - ANELLI - BRACCIALI - FANTASIE

VALENZA PO

VIA TRIESTE N. 1 - TELEFONO 91.884

Marchio 1135 AL

## *Biroli Luciano* GIOIELLIERE

VIA E. FERMI, 2 - TELEF. 92.857

VALENZA PO

OREFICERIA  
GIOIELLERIA

F.LLI

**RICALDONE**

Via Mazzini, 47

Tel. 91.546

VALENZA PO (AL)

Marchio 681 AL



## FOTO NAZIONALE DI GATTA MAGGIORINO

*La tecnica della fotografia  
al servizio dell'orafa*

VALENZA PO

VIA MAZZINI 22 TEL. 91.116

*angelo arraratore*



MARCHIO 459 AL

C.C.I. Alessandria N. 63791

SPECIALITÀ  
CASSE OROLOGIO  
E BRACCIALI

VALENZA-PO  
PIAZZA GRAMSCI  
TELEFONO 91766



Marchio 1142 AL

## **BERRUTI & C.**

*Oreficeria - Gioielleria - Vasta gamma  
di oggetti in fantasia con modelli proprii*

VIA DONIZETTI - TEL. 93.140

VALENZA PO

# CREDITO ITALIANO

CAPITALE L. 15.000.000.000 - RISERVA L. 5.300.000.000

Sede Sociale GENOVA - Direzione Centrale MILANO

## SEDE DI ALESSANDRIA

PIAZZETTA DELLA LEGA, 1 - TEL. 57.01

BANCA DI INTERESSE NAZIONALE

## Visconti & Baldi

**fabbricazione propria di Gioielleria  
e oggetti di alta fantasia**

VIALE DANTE, 15 - TELEFONO 91.259 - VALENZA PO - MARCHIO 229 AL

**CODETTA  
&  
BETTON**

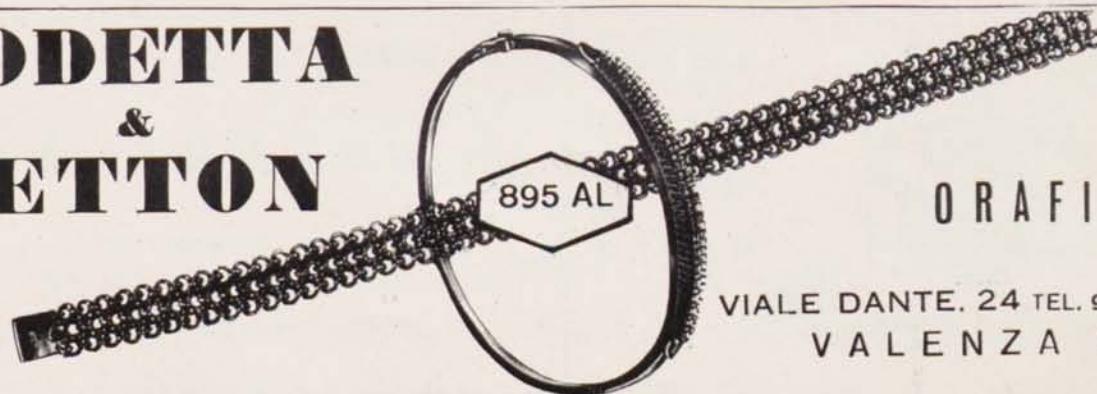

**ORAFI**

VIALE DANTE, 24 TEL. 91.132  
VALENZA PO



FABBRICA OREFICERIA  
E GIOIELLERIA

CARLO  
ILLARIO & F.<sup>LLI</sup>

S. P. A.

Viale Benvenuto Cellini 15 - Telefono 91.318

VALENZA PO

**GUASCO  
F.lli**

GIOIEL  
LE  
RI  
A



ORE  
FICERIA  
VALENZA PO

VIA MANTOVA, 6 - TELEFONO 93.443

**BEGANI &  
ARZANI**

GIOIELLERIA  
COLLANE  
ANELLI

1030 AL

VIA CAVOUR, 33  
TEL. 93.109  
VALENZA PO



MARIO CIMMINO

PERLE COLTIVATE

VIA MAZZINI 53 - **VALENZA** - TELEF. 93.031

# LEARDINI & VENIALE

Fabbrica Gioielleria e Oreficeria Artistica

**MODELLI ESCLUSIVI**

Via Pastrengo, 21/13 - Telef. 94.238

VALENZA PO

## F.lli Pasetti

OREFICERIE - GIOIELLERIE  
EXPORT

in Massimo

Via 7 Fratelli Cervi, 13 - Telef. 91.356

VALENZA PO

Marchio 225 AL

## Balzana D.G.



FABBRICA  
OREFICERIA

Marchio 773 AL

VIA TORTONA, 6  
VALENZA  
TEL. 91.755

MARCHIO 1027 AL

## QUADERNA

## GIUSEPPE

OREFICERIA - GIOIELLERIA

CORSO MATTEOTTI, 84 - TEL. 92.761

VALENZA PO

## Dania & Accatino

GIOIELLERIA  
OREFICERIA



SPILE CIONDOLI STILE ANTICO  
FIORENTINO - BAROCCO

Marchio 568 AL

Via 29 Aprile, 61/b - Telefono 93.085

VALENZA PO



artigianato

rassegna  
trimestrale  
dell'ente  
mostra  
mercato  
internazionale  
dell'artigianato

**firenze**

piazza  
della libertà  
tel. 572.383-4

artigianato

**l'abbonamento**

vi darà modo  
di seguire  
la produzione  
relativa al vostro settore

**la pubblicità**

sarà fattiva  
e vi farà  
conquistare  
il mercato  
italiano ed estero

artigianato

**per la pubblicità**

concessionaria  
esclusiva  
casa editrice

**« palazzo vecchio »**

ufficio  
pubblicità e stampa

**firenze**

via  
vittorio emanuele, 155  
telefono 483.972

*Quando si tratta di acquistare  
gioielli in oro bianco*

**IL NEGOZIANTE** *accorto*  
**PREFERISCE**

*quelli che presentano la*

**MASSIMA BIANCHEZZA**

*del metallo, libero da antiestetiche tonalità giallastre.*

**EGLI INFATTI SA** *per propria esperienza*

*che* **L'ORO VERAMENTE BIANCO**

*è così elastico e resistente da consentire le migliori finiture*

*che* **PER VENDERE CON SUCCESSO**

*ai propri clienti e conquistarne la fiducia, occorrono*

*gioielli in cui l'eventuale usura delle patine metalliche*

*non mostri vistose e spiacevoli differenze di colore.*